



MINTRANSPORTE

NIT.899.999.055-4



**TODOS POR UN
NUEVO PAÍS**

PAZ EQUIDAD EDUCACIÓN



99-2014006883 A
99-2014006883 A

Para contestar cite:

Radicado MT No.: 20164730003631



25-02-2016

Ibagué, 25-02-2016

Señor (es):

DENNIS ALEXANDER SIERRA JAIME

LUZ DARY QUINTANA RUBIO

Copropietario del vehículo de placas **BGH-400**

Carrera 4 No. 9-18 Piso 2 Barrio La Pola

Ibagué- Tolima

Email: dennis130@hotmail.com

Asunto: Traslado Desvinculación Administrativa

De manera atenta comunicamos, en cumplimiento del numeral 2 del artículo 42 del Decreto 174 de 2001, que se da traslado del radicado MT- 20164730005252 de 01-02-2016, que presenta la empresa COOPERATIVA TOLIMENSE DE TRANSPORTADORES LTDA. "EXPRESO IBAGUE", solicitando el trámite de desvinculación administrativa del automotor de placas BGH-400, vinculado a la citada sociedad, en cumplimiento del artículo 41 del Decreto antes citado.

Lo anterior, con el fin de que ejerza el derecho de defensa y presente por escrito descargos y pruebas que pretenda hacer valer dentro del proceso, en el término de cinco (5) días hábiles contados a partir del recibo del presente oficio.

Atentamente,

LUIS FERNANDO ROJAS
Director Territorial Tolima

Anexo: 25 folios

Proyectó: Luz Yaneth Zabala Bahamón

Elaboró: Luz Yaneth Zabala Bahamón

Revisó: Luis Fernando Rojas

Fecha de elaboración: 25-02-2016

Número de radicado que responde: 20164730003631MT-20164730005252*

Tipo de respuesta Total (X) Parcial ()

Carrera 5, 61-57 Barrio Jordán Primera Etapa Ibagué (Tolima)- Teléfonos: (8) 274 73 10, 274 73 20, 274 73 20

Fax: 274 72 80

Ministerio de Transporte-Dirección Territorial Tolima- Correo Electrónico: dttolima@mintransporte.gov.co

Expreso

IBAGUÉ

TEL: 890 700 186-4

2016-02-01 14:47:40

MINISTERIO DE TRANSPORTE Tel: 3240800



No. 20164730005252

Fecha Radicado: 2016-02-01 14:47:40

Destino: 473

RTE: COOEPRA TMA TOLIMENSE DE TRANS

Anexos: 24 FOLIOS.



SEÑOR

LUIS FERNANDO ROJAS
Director Territorial Tolima
Ministerio de Transporte
Ciudad

Asunto: Desvinculación administrativa por solicitud de la empresa.

Respetado Ing:

Por medio del presente escrito, me permito solicitar se ordene a quien corresponda, efectúe la desvinculación administrativa por solicitud de la Empresa del vehículo tipo Microbús, de placas 3Glt-400, modelo 1996, marca Nissan; de conformidad con el Artículo 41 del Decreto 174 de 2001 en sus siguientes numerales:

1. No cumplir con el plan de rodamiento registrado por la empresa ante la autoridad competente.
2. No acreditar oportunamente ante la empresa la totalidad de los requisitos exigidos en este Decreto para el trámite de los documentos de transporte.
3. No cancelar oportunamente a la empresa los valores pactados en el contrato de vinculación.
4. Negarse a efectuar el mantenimiento preventivo del vehículo, de acuerdo con el plan señalado por la empresa.

HECHOS

1. Se incurre en estas causas por cuanto el vehículo se afilió a la empresa en el mes de Abril de 2003, a nombre del señor José Alberto Romero, vehículo de propiedad actualmente del señor Dennis Alexander Sierra Jaime, el cual se le han realizado llamadas telefónicas, se le han enviado correos electrónicos, y la única información que nos dio, fue que el no paga la póliza de responsabilidad civil contractual ni la extracontractual, ya que al parecer que el vehículo no se encuentra transitando, se le envió el número de cuenta para que realizara los pagos según consta en una de las pruebas anexas, de esta manera se ve reflejado el incumplimiento en los pagos correspondientes a rodamientos, no se ha cumplido el plan de rodamiento, la actualización de datos, no se han registrado pagos desde

VIGILADO POR



2. A fin de preservar el debido proceso se requirió con 3 oportunidades al propietario en una primera ocasión se le notificó el día 27 de febrero de 2015 con la Guía de correspondencia N. 086000251401, con devolución el 02 de Marzo de 2015, la segunda notificación fue enviada el día 13 de Marzo de 2015, con devolución el 16 de Marzo de 2015 con N. de Guía N. 086000254790, la tercera notificación fue enviada el día 25 de Marzo de 2015 con la guía 086000257215, con devolución el 27 de Marzo de 2015, con el fin de cumplir con las obligaciones adquiridas al momento de firmar el contrato de vinculación administrativa. De esta manera se solicita acercarse a la cooperativa para quedar al día con lo relacionado al rodamiento, reclamar los seguros de responsabilidad civil Contractual y Extra contractual, además de presentar los documentos para la renovación de la tarjeta de operación y así cumplir el plan de rodamiento, sin que a la fecha el propietario haya cumplido con los requerimientos. Se envía una última notificación el día 30 de Noviembre de 2015 con la guía de mensajería Envía N. 081000912694, donde se les informa la terminación del contrato.
3. Al no recibir respuesta, se notifica por Edicto del día 04 de Enero de 2016 en la cartelera que se encuentra ubicada en la empresa por término de 3 días.
4. Que la empresa desconoce el lugar donde circula el vehículo por lo que es riesgoso mantenerlo afiliado a la cooperativa.

Para comprobar lo expuesto presento las siguientes pruebas que se relacionan en el siguiente acápite.

PRUEBAS

1. Plan de rodamiento presentado al Ministerio de Transporte.
2. Fotocopia de la Tarjeta de Operación vencida.
3. Certificados de pagos no realizados desde el mes de Marzo de 2014.
4. Copia simple de la guía de correspondencia N. 086000251398, primera notificación enviada el día 27 de Febrero de 2015.

Expreso

IBAGUÉ

NTC 899.700.186-4

5. Copia simple del recorte de novedad y solución de envía mensajería y correspondencias, con el código 31 en el cual se devuelve la correspondencia por no encontrar destinatario en la dirección, impidiendo por tal su notificación.
6. Impresión del correo electrónico enviado el día 12 de Marzo de 2015, con la respectiva resouesta del señor Sierra.
7. Copia simple de la Guía N. 086000257215, tercera notificación enviada el 25 de Marzo de 2015.
8. Copia simple de novedad y solución de envía mensajerías y correspondencias, con el código 31 en el cual se devuelve la correspondencia por no encontrar el destinatario en la dirección, impidiendo por tal su notificación.
9. Copia simple de la Guía N. 081000912694, última notificación enviada el 30 de Noviembre de 2015.
10. Copia del Edicto publicado en la cartelera de la empresa.
11. Copia de la resolución N. 003 de desvinculación expedida por la Cooperativa.
12. Contrato de administración con fecha de vencimiento al 01 de Junio de 2012.
13. Licencia de tránsito o Tarjeta de propiedad de dicho vehículo.

Por lo inicialmente expuesto, solicito formalmente ante ustedes la desvinculación de este vehículo.

Agradezco su atención.

Cordialmente,

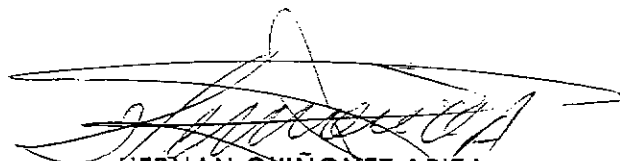
HERNAN QUIÑONEZ ARIZA
GERENTE

VIGILADO POR

SUPERINTENDENCIA DE
EMPRESAS

PLAN DE RODAMIENTO EXPRESO IBAGUE 2015

CARTELA	MARCA	MAÑANA	TARDE	RECORRIDO
3-80	Bus			
923	Bus	14:45-15:45-17:45	14:45-15:30-17:30-20:45	BARRIOS SUR DE MIROLINDO, COLEGIO Y VICEVERSA
1073	Bus			SEGUN EXPEDICION DEL FUEC
2-180	Bus	04:45-05:30	14:45-17:30	CENTRO IBAGUE, COLEGIO LICEO LA PAZ Y VICEVERSA
1-09	Bus			SEGUN EXPEDICION DEL FUEC
731	Bus			
772	Bus			
954	Bus			SEGUN EXPEDICION DEL FUEC
874	Bus			Segun viaje a Nivel Nacional
143	Buseita	5:00-7:00	2:00-5:00	SEGUN EXPEDICION DEL FUEC
122	Buseita	6:00-7:00	2:00-4:15	SEGUN EXPEDICION DEL FUEC
701	Buseita			
354	Buseita			SEGUN EXPEDICION DEL FUEC
932	Buseita			
624	Buseita			
783	Buseita			PUERTO BOYACA
851	Buseita			
339	Buseita			
313	Buseita			SEGUN EXPEDICION DEL FUEC
776	Buseita			
719	Buseita	5:45-07:30	1:30-2:30	VEREDAS DE PUERTO BOYACA
464	Buseita	6:00-11:00	2:00-5:00	Puerto Boyaca
394				
225	Caminonera	6:30-7:30	11:30-12:30-1:00-2:00-5:30	ZONA DE IBAGUE Y ALREDEDORES
367	Caminonera	6:30-7:30	11:30-12:30-1:00-2:00-5:30	ZONA DE IBAGUE Y ALREDEDORES
341	Caminonera	6:30-7:30	11:30-12:30	SEGUN NECESIDAD DEL COLEGIO (PERIMETRO URBANO)
569	Caminonera	8:00AM-1:00PM	2:00PM-5:00PM	MUNICIPIOS DEL TOLIMA - GIRARDOT- FUSA- SOACHA- LA CALERA- CHIA- CAJICA
383	Caminonera			
285	Microbus			SEGUN NECESIDAD DEL COLEGIO (PERIMETRO URBANO)
568	Microbus			VENADILLO
77	Microbus			
111	Microbus	07:30-8:30	1:30-2:30	NATAIMA, COYAIMA, ESPINAL, ORTESA, IBAGUE.
45	Microbus			SEGUN EXPEDICION DEL FUEC
103	Microbus	06:10AM-07:00AM	06:00:00 P. m.- 07:00 P.M	BARRIOS SUR DE MIROLINDO, COLEGIO Y VICEVERSA
92	Microbus			
71	Microbus	12:00- 2:00	06:00- 07:00	PERIMETRO URBANO DE IBAGUE, BOGOTA- GIRARDOT- NEVA- PITALITO
16	Microbus	06:00- 7:00	12:30- 2:00	SEGUN NECESIDAD DEL COLEGIO (PERIMETRO URBANO)
59	Microbus	7:00-8:00	5:00PM-6:00PM	PEREIRA, BUENAVENTURA
11	Microbus			
22	Microbus	7:00- 12:00	02:00-5:30	APTO MILenio 1 Y 2 PRADOS DEL NORTE, COLEGIO Y VICEVERSA
10	Microbus	07:00	06:00	PERIMETRO URBANO DE IBAGUE, NEVA- PITALITO- GIRARDOT
11	Microbus			
82	Microbus	06:14- 7:20	01:00- 01:40	Perimetro urbano de Ibague-Gaviota, San Francisco, Entre rios, Campiña, colegio y viceverso.
20	Microbus	08:00 - 12:00	02:00 - 05:00	GIRARDOT, APULO, TOCAIMA, AGUA DE DIOS, ESPINAL, IBAGUE.
9	Microbus			
76	Microbus	06:00- 07:00	02:30-3:00	APTO MILenio 1, 2 PRADOS DEL NORTE, TORREMOLINO, COLEGIO Y VICEVERSA
12	Microbus	7:00- 12:00	02:00-5:30	APTO MILenio 1 Y 2 PRADOS DEL NORTE, COLEGIO Y VICEVERSA
11	Microbus	05:30- 2:30	01:00- 2:30	AMBALA, P. TERRA LINDA, MACADAMIA, TORREMOLINO, YACARA, COLEGIO VICEVERSA
18	Microbus	07:00- 8:00	02:00- 05:30	BARRIOS DEL CENTRO, COLEGIO Y VICEVERSA

526	RUTAS Y LOGISTICA	IBR-797	Microbus	06:30-12:00	01:30-24:30	PERIMETRO URBANO DE BACQUE, NEVA, TRILITO, BARRIO
527	RUTAS Y LOGISTICA	IML 310	Microbus	05:00-06:14	01:00-01:30	PERIMETRO URBANO DE BACQUE, NEVA, TRILITO, BARRIO
528	Carmex	WTF-787	Microbus	07:00-7:45-12:00	02:00-5:30	BARRIOS DEL ORIENTE JUNTA PARACOLTO / VICEVERSA
529	TALLER - PROCESO DE DESVINCULACION	3GH-400	Microbus			
530	TALLER - PROCESO DE DESVINCULACION	IBQ-118	Microbus			
531	PARADA	WTH-200	Microbus			
532	RUTAS Y LOGISTICA	WTM-287	Microbus			PERIMETRO URBANO DE BACQUE, JOGGIA, GIRARDO, NEVA
533	RUTAS Y LOGISTICA	SYQ-69	Microbus	06:00-07:00	01:00-02:00	BARRIOS DEL SUR, COLEGIO VICEVERSA
534	COLEGIO UCCEO LA PAZ	WTQ-723	Microbus	06:00-07:00	12:00-4:00 PM	BARRIOS DEL CENTRO, COLEGIO VICEVERSA
535	CONVENIO COESTOUR	BIN-347	Microbus			
536	RUTAS Y LOGISTICA	SAK-292	Microbus	6:00-6:30	1:30-2:00	Zona rurales, Mileno, Cobos - Colegio y viceversa
537	RUTAS Y LOGISTICA	WAE-049	Microbus	6:30-7:30	1:30-2:30	SEGUN NECESIDAD DEL COLEGIO PERIMETRO URBANO
538	HURTADO - PROCESO DE DESVINCULACION	WRC-525	Microbus			
539	RUTAS Y LOGISTICA	WTG-822	Microbus	06:00-07:00	02:00-04:15	BARRIOS DEL SUR, COLEGIO VICEVERSA
540	RUTAS Y LOGISTICA	WHI 594	Microbus	05:00-07:00	12:00-02:00	BARRIOS DE MODELO, PORTALES DEL NORTE, SALADO, SAN SEBASTIAN, SAN PABLO
541	PARADA	BP-173	Microbus			
542	RUTAS Y LOGISTICA	SAK-463	Microbus	6:00-6:30	1:30-2:00	PERIMETRO URBANO DE BACQUE, NEVA, TRILITO, GIRARDO
543	RUTAS Y LOGISTICA	SUK-552	Microbus	7:00-7:45	1:00-2:30	BOQUERON, ARRADO, LIBERTADOR, RICAUETE, HIPODROMO, 7 DE AGOSTO, COLEGIO Y VICEVERSA
544	RUTAS Y LOGISTICA	WTN-045	Microbus	6:00-07:00	1:00-2:00-4:00-5:00	PERIMETRO URBANO DE BACQUE, GAVIOTA, SAN FRANCISCO, ENTRE RIOS, CAMPANA
545	RUTAS Y LOGISTICA	WTQ-328	Microbus	07:00-08:00	03:30-04:40	CALLE 10, COLEGIO Y VICEVERSA
546	RUTAS Y LOGISTICA	WTH-287	Microbus	12:00-01:00	05:00-06:00	BARRIOS DEL CENTRO, COLEGIO Y VICEVERSA
547	RUTAS Y LOGISTICA	WTO 162	Microbus	07:00-00:09:00	04:00-06:00-11:00	SICADO - PREGUI - GAVIOTA - CAMPANA - JORDAN - FERROCARRIL - CALLE 9 - COLEGIO Y VICEVERSA



MINISTERIO DE TRANSPORTE
 DIRECCION GENERAL DE TRANSPORTE
 Y TRANSITO AUTOMOTOR

Nc. **01 7707**

PLACA DCH400	MARCA NISSAN	MODELO 1996	GRUPO
CLASE VEHICULO MICROBUS	TIPO CARRCERIA CERRADA	NIVEL SERVICIO BAJO	CAPACIDAD 14
COMBUSTIBLE GAS - GAS		No. MOTOR MA10 756743 X	Chasis 5JMB1GC220113457
RAZON SOCIAL EMPRESA COOPERATIVA POLIOMENOS DE TRANSPORTADORES EXPRESO TRACOS		NIT. 8907001284	SEDE ISNAGE
DIRECCION CALLE 42 No. 2-42		RADIO DE ACCION NACIONAL	FECHA EXPEDICION 12 03 14
FECHA VENCIMIENTO 12 03 14		DIRECCION TERRITORIAL BOGOTA	FIRMA AUTORIZADA

ESPECIAL

C-458464-01-001-8907001284-5-2205



REPÚBLICA DE COLOMBIA

MINISTERIO DE TRANSPORTE



LICENCIA DE TRÁNSITO No. 10003042296

PLACA: 3GH400, MARCA: NISSAN, LINEA: URYVAN, MODELO: 1996

CILINDRADA CC: 2.000, COLOR: BLANCO, SERVICIO: PÚBLICO

CLASE DE VEHICULO: MICROBUS, TIPO CARROCERIA: CERRADA, COMBUSTIBLE: GASOLINA, CAPACIDAD Kg/PSJ: 14

NUMERO DE MOTOR: JA 20796743X, REG. VIN: N

NUMERO DE CHASIS: JN10WGE2429510457, REG. IN: 24Z0510457

PROPIETARIO: SIERRA JAIME DENNIS ALEXANDER Y OTRO (S), IDENTIFICACION: C.C. 30063206

RESTRICIÓN MOVILIDAD: BLINDAJE: 0, POTENCIA HP: 0

DECLARACION DE IMPORTACION: 03842030627806, DE: 17/11/1995, FECHA IMPORT.: 17/11/1995, PUERTAS: 2

LIMITACION A LA PROPIEDAD

FECHA MATRICULA: 06/12/1995, FECHA EXP. LIC. ITO.: 23/01/2012, FECHA VENCIMIENTO:

ORGANISMO DE TRÁNSITO: STRIA MCPAL TTOYTTT IBAGUE



LT02001141314



MINISTERIO DE TRANSPORTE, DIRECCION GENERAL DE TRANSPORTE Y TRANSITO AUTOMOTOR

No. 0601358

Form with fields: PLACA (EWH100), MARCA (NISSAN), MODELO (1996), CLASE VEHICULO (MICROBUS), TIPO CARROCERIA (CERRADA), NIVEL SERVICIO (BASICO), CAPACIDAD (14), COMBUSTIBLE (GAS - GAS), No. MOTOR (JA 20796743 X), No. CHASIS (JN10WGE2429510457), RAZON SOCIAL EMPRESA (COOPERATIVA POLIVIENES DE TRANSPORTADORES EXPRESSO IBAGUE), NIT. (3907001384), SEDE (IBAGUE), DIRECCION (CALLE 42 NO. 2-42), RADIO DE ACCION (NACIONAL), FECHA EXPEDICION (11/01/95), FECHA VENCIMIENTO (12/03/95), TIPO TRAMITE (DOBLICADO), DIRECCION TERRITORIAL (TOLEMA), FIRMA AUTORIZADA

ESPECIAL

Handwritten signature and stamp

CENTRO DE DIAGNOSTICO AUTOMOTOR

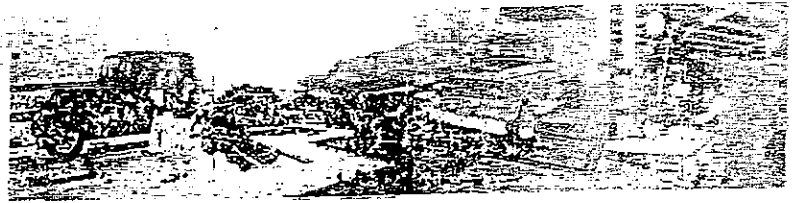

REVISION TECNICO-MECANICA Y GASES

Vehículos Pesados · Livianos · Motos

Ibagué, 01 De Julio del 2015

Señores
EXPRESO IBAGUE
L.C.

Dando respuesta a su solicitud me permito informar que al verificar en el RUNT los siguientes vehículos, durante este año no se les a prestado en el CDA DIAGNOSTICAR la revisión tecnomecánica:

PLACA	ÚLTIMA REVISION	VENCIMIENTO DE LA REVISION
BGH400	28-01-2011	28-02-2012
SSH394	11-04-2012	11-04-2013
MAS-083	23-03-2013	23-03-2014
IBO-277	21-01-2014	21-04-2015

Atentamente

OFELIA MONTALVO
ADMINISTRADORA

[Inicio](#) > [Ciudadanos](#) > [C. Automotor](#) >

Consulta Automotores

[Realizar otra consulta](#)

Señor usuario si la información suministrada no corresponde con sus datos reales por favor comuníquese con la autoridad de tránsito en la cual solicitó su trámite.

PLACA DEL VEHICULO:	BGH400	ESTADO DEL VEHICULO:	ACTIVO
NRO. DE LICENCIA DE TRÁNSITO:	10003042296	CLASE DE VEHICULO:	MICROBUS
TIPO DE SERVICIO:	Público		

Información general del vehículo

MARCA:	NISSAN	LÍNEA:	URVAN
MODELO:	1996	COLOR:	BLANCO
NÚMERO DE SERIE:	JN10WGE24Z0510457	NÚMERO DE MOTOR:	NA20796743X
NÚMERO DE CHASIS:	JN10WGE24Z0510457	NÚMERO DE VIN:	
CILINDRAJE:	2000	TIPO DE CARROCERÍA:	CERRADA
TIPO COMBUSTIBLE:	GASOLINA	FECHA DE MATRICULA INICIAL(DC/MM/AAAA):	06/12/1995
AUTORIDAD DE TRÁNSITO:	STRIA MCRAL TIOYTTE IBAGUE	GRAVÁMENES A LA PROPIEDAD:	NO
CLÁSICO O ANTIGUO:	NO	REPOTENCIADO:	NO



Inicio > Ciudadanos > Nueva consulta estado Ciudadano >

Consulta Personas

Realizar otra consulta

Señor usuario si la información suministrada no corresponde con sus datos reales por favor comuníquese con la autoridad de tránsito en la cual solicitó su trámite.

NOMBRE COMPLETO:	DENNIS ALEXANDER SIERRA JAIME		
DOCUMENTO:	C.C. 80063206	ESTADO DEL CONDUCTOR:	ACTIVO
NÚMERO DE INSCRIPCIÓN:	5108748	FECHA DE INSCRIPCIÓN:	15/02/2011

Licencia(s) de conducción

Multas e infracciones

Certificados Médicos Vigentes

Certificados de aptitud en conducción

Información solicitudes



REPORTE DE NOVEDAD Y SOLUCION

GUIA No. 1398 FECHA 7/2/15 FECHA GUIA _____
 REMITENTE EXPRESO ZOBAGU
 DESTINATARIO DENNIS SIERRA
 SE OFRECIO EN FECHA 7/2/15 CODIGO DE ENTREGA EXTEMPORANEA _____ UNIDADES _____
 NOMBRE OP Humberto COD 917 RUTA _____ CEL _____
 COD. NOV. 31 NOVEDAD NOY 1 DELIBERADA UN RESERVANTE
Y 1 APO NADIE DA OAZA DE EL
 FECHA _____ SOLUCION _____
 NOMBRE AUXILIAR SERVICIENTE _____

FOPER 04

IMPRESOS S.A.S. PBX 831-1365

M.E.			
------	--	--	--

Lic.Min. Transporte 0080 de marzo 14/2000
 Lic.Minic 001191 de julio 13/2010

RES.310000082561 13/01/2015
 PREFIJO C086 250001 AL 280000



GUIA CONTADO 086000251398
 FACTURA DE VENTA

VANES S.A.S. NIT 900.185.306-4
 Calle 13 # 84 - 60 Bogotá D.C.
 PBX (1) 4239666
 www.vanes.com.co

Resolución 4327 Julio/97 - Somos Grandes Contribuyentes Resolución 12506 Dic/2002. No somos responsables de IVA, art 476-2 ETN

ADMISION	HORA	ORIGEN CIUDAD-DPTO	DESTINO CIUDAD-DPTO/PAIS	CITA ENTREGA	Cobra cargue / Descargue																
02/2015	17:22	IBAGUE	IBAGUE-TOLIMA		<input type="checkbox"/>																
NOMBRE REMITENTE	CENTRO DE COSTO	UNIDADES	CAUSAL DE DEVOLUCION	Para ME y RP: Tiempo de entrega 48 horas hábiles después de arbo en destino																	
EXPRESO IBAGUE		1	Desconocido No.31	<table border="1"> <tr><td>1</td><td>2</td></tr> <tr><td>1</td><td>2</td></tr> <tr><td>1</td><td>2</td></tr> <tr><td>1</td><td>2</td></tr> <tr><td>1</td><td>2</td></tr> <tr><td>1</td><td>2</td></tr> <tr><td>1</td><td>2</td></tr> <tr><td>1</td><td>2</td></tr> </table>		1	2	1	2	1	2	1	2	1	2	1	2	1	2	1	2
1	2																				
1	2																				
1	2																				
1	2																				
1	2																				
1	2																				
1	2																				
1	2																				
DIRECCION REMITENTE	PESO (gramos)	PESO VOL (Kgs)	Renusado No.44	<table border="1"> <tr><td>1</td><td>2</td></tr> <tr><td>1</td><td>2</td></tr> <tr><td>1</td><td>2</td></tr> <tr><td>1</td><td>2</td></tr> <tr><td>1</td><td>2</td></tr> <tr><td>1</td><td>2</td></tr> <tr><td>1</td><td>2</td></tr> <tr><td>1</td><td>2</td></tr> </table>		1	2	1	2	1	2	1	2	1	2	1	2	1	2	1	2
1	2																				
1	2																				
1	2																				
1	2																				
1	2																				
1	2																				
1	2																				
1	2																				
CALLE 42 N 2 28 CASA CLUB	1000	1	No Reside No.35	<table border="1"> <tr><td>1</td><td>2</td></tr> <tr><td>1</td><td>2</td></tr> <tr><td>1</td><td>2</td></tr> <tr><td>1</td><td>2</td></tr> <tr><td>1</td><td>2</td></tr> <tr><td>1</td><td>2</td></tr> <tr><td>1</td><td>2</td></tr> <tr><td>1</td><td>2</td></tr> </table>		1	2	1	2	1	2	1	2	1	2	1	2	1	2	1	2
1	2																				
1	2																				
1	2																				
1	2																				
1	2																				
1	2																				
1	2																				
1	2																				
CEL 4536	CEDULA TV NIT	COD POSTAL CRIG	COD CUENTA	No Reclamado No.40	<table border="1"> <tr><td>1</td><td>2</td></tr> <tr><td>1</td><td>2</td></tr> <tr><td>1</td><td>2</td></tr> <tr><td>1</td><td>2</td></tr> <tr><td>1</td><td>2</td></tr> <tr><td>1</td><td>2</td></tr> <tr><td>1</td><td>2</td></tr> <tr><td>1</td><td>2</td></tr> </table>	1	2	1	2	1	2	1	2	1	2	1	2	1	2	1	2
1	2																				
1	2																				
1	2																				
1	2																				
1	2																				
1	2																				
1	2																				
1	2																				
			08-119-000000	Orariado No.34	<table border="1"> <tr><td>1</td><td>2</td></tr> <tr><td>1</td><td>2</td></tr> <tr><td>1</td><td>2</td></tr> <tr><td>1</td><td>2</td></tr> <tr><td>1</td><td>2</td></tr> <tr><td>1</td><td>2</td></tr> <tr><td>1</td><td>2</td></tr> <tr><td>1</td><td>2</td></tr> </table>	1	2	1	2	1	2	1	2	1	2	1	2	1	2	1	2
1	2																				
1	2																				
1	2																				
1	2																				
1	2																				
1	2																				
1	2																				
1	2																				
NOMBRE DESTINATARIO	PESO SOBREPESO (g)	VALOR DECLARADO	Cites (Nov Operativa/Carraca)	<table border="1"> <tr><td>1</td><td>2</td></tr> <tr><td>1</td><td>2</td></tr> <tr><td>1</td><td>2</td></tr> <tr><td>1</td><td>2</td></tr> <tr><td>1</td><td>2</td></tr> <tr><td>1</td><td>2</td></tr> <tr><td>1</td><td>2</td></tr> <tr><td>1</td><td>2</td></tr> </table>		1	2	1	2	1	2	1	2	1	2	1	2	1	2	1	2
1	2																				
1	2																				
1	2																				
1	2																				
1	2																				
1	2																				
1	2																				
1	2																				
DENNIS ALEXANDER SIERRA	1	10000		<table border="1"> <tr><td>1</td><td>2</td></tr> <tr><td>1</td><td>2</td></tr> <tr><td>1</td><td>2</td></tr> <tr><td>1</td><td>2</td></tr> <tr><td>1</td><td>2</td></tr> <tr><td>1</td><td>2</td></tr> <tr><td>1</td><td>2</td></tr> <tr><td>1</td><td>2</td></tr> </table>		1	2	1	2	1	2	1	2	1	2	1	2	1	2	1	2
1	2																				
1	2																				
1	2																				
1	2																				
1	2																				
1	2																				
1	2																				
1	2																				
DIRECCION DESTINATARIO	VALOR DE FLETE	FECHA DEVOLUCION AL REMITENTE	Horas	<table border="1"> <tr><td>1</td><td>2</td></tr> <tr><td>1</td><td>2</td></tr> <tr><td>1</td><td>2</td></tr> <tr><td>1</td><td>2</td></tr> <tr><td>1</td><td>2</td></tr> <tr><td>1</td><td>2</td></tr> <tr><td>1</td><td>2</td></tr> <tr><td>1</td><td>2</td></tr> </table>		1	2	1	2	1	2	1	2	1	2	1	2	1	2	1	2
1	2																				
1	2																				
1	2																				
1	2																				
1	2																				
1	2																				
1	2																				
1	2																				
CALLE 44 18	3200	C	14	<table border="1"> <tr><td>1</td><td>2</td></tr> <tr><td>1</td><td>2</td></tr> <tr><td>1</td><td>2</td></tr> <tr><td>1</td><td>2</td></tr> <tr><td>1</td><td>2</td></tr> <tr><td>1</td><td>2</td></tr> <tr><td>1</td><td>2</td></tr> <tr><td>1</td><td>2</td></tr> </table>		1	2	1	2	1	2	1	2	1	2	1	2	1	2	1	2
1	2																				
1	2																				
1	2																				
1	2																				
1	2																				
1	2																				
1	2																				
1	2																				
CEL 2099767	CODI POSTAL DESTINO	NO RECIBE LOS SABADOS	Observaciones en la entrega.	<table border="1"> <tr><td>1</td><td>2</td></tr> <tr><td>1</td><td>2</td></tr> <tr><td>1</td><td>2</td></tr> <tr><td>1</td><td>2</td></tr> <tr><td>1</td><td>2</td></tr> <tr><td>1</td><td>2</td></tr> <tr><td>1</td><td>2</td></tr> <tr><td>1</td><td>2</td></tr> </table>		1	2	1	2	1	2	1	2	1	2	1	2	1	2	1	2
1	2																				
1	2																				
1	2																				
1	2																				
1	2																				
1	2																				
1	2																				
1	2																				
				<table border="1"> <tr><td>1</td><td>2</td></tr> <tr><td>1</td><td>2</td></tr> <tr><td>1</td><td>2</td></tr> <tr><td>1</td><td>2</td></tr> <tr><td>1</td><td>2</td></tr> <tr><td>1</td><td>2</td></tr> <tr><td>1</td><td>2</td></tr> <tr><td>1</td><td>2</td></tr> </table>		1	2	1	2	1	2	1	2	1	2	1	2	1	2	1	2
1	2																				
1	2																				
1	2																				
1	2																				
1	2																				
1	2																				
1	2																				
1	2																				
AS	C. MANEJO	OTROS	Fecha Devolucion al remitente	<table border="1"> <tr><td>1</td><td>2</td></tr> <tr><td>1</td><td>2</td></tr> <tr><td>1</td><td>2</td></tr> <tr><td>1</td><td>2</td></tr> <tr><td>1</td><td>2</td></tr> <tr><td>1</td><td>2</td></tr> <tr><td>1</td><td>2</td></tr> <tr><td>1</td><td>2</td></tr> </table>		1	2	1	2	1	2	1	2	1	2	1	2	1	2	1	2
1	2																				
1	2																				
1	2																				
1	2																				
1	2																				
1	2																				
1	2																				
1	2																				
	0	0		<table border="1"> <tr><td>1</td><td>2</td></tr> <tr><td>1</td><td>2</td></tr> <tr><td>1</td><td>2</td></tr> <tr><td>1</td><td>2</td></tr> <tr><td>1</td><td>2</td></tr> <tr><td>1</td><td>2</td></tr> <tr><td>1</td><td>2</td></tr> <tr><td>1</td><td>2</td></tr> </table>		1	2	1	2	1	2	1	2	1	2	1	2	1	2	1	2
1	2																				
1	2																				
1	2																				
1	2																				
1	2																				
1	2																				
1	2																				
1	2																				
Dr. C.C. Remitente	TOTAL FLETES	CARTAPORTE	Recaja a satisfacción	<table border="1"> <tr><td>1</td><td>2</td></tr> <tr><td>1</td><td>2</td></tr> <tr><td>1</td><td>2</td></tr> <tr><td>1</td><td>2</td></tr> <tr><td>1</td><td>2</td></tr> <tr><td>1</td><td>2</td></tr> <tr><td>1</td><td>2</td></tr> <tr><td>1</td><td>2</td></tr> </table>		1	2	1	2	1	2	1	2	1	2	1	2	1	2	1	2
1	2																				
1	2																				
1	2																				
1	2																				
1	2																				
1	2																				
1	2																				
1	2																				
	3200		Nombre, C.C. y sello destinatario	<table border="1"> <tr><td>1</td><td>2</td></tr> <tr><td>1</td><td>2</td></tr> <tr><td>1</td><td>2</td></tr> <tr><td>1</td><td>2</td></tr> <tr><td>1</td><td>2</td></tr> <tr><td>1</td><td>2</td></tr> <tr><td>1</td><td>2</td></tr> <tr><td>1</td><td>2</td></tr> </table>		1	2	1	2	1	2	1	2	1	2	1	2	1	2	1	2
1	2																				
1	2																				
1	2																				
1	2																				
1	2																				
1	2																				
1	2																				
1	2																				
				<table border="1"> <tr><td>1</td><td>2</td></tr> <tr><td>1</td><td>2</td></tr> <tr><td>1</td><td>2</td></tr> <tr><td>1</td><td>2</td></tr> <tr><td>1</td><td>2</td></tr> <tr><td>1</td><td>2</td></tr> <tr><td>1</td><td>2</td></tr> <tr><td>1</td><td>2</td></tr> </table>		1	2	1	2	1	2	1	2	1	2	1	2	1	2	1	2
1	2																				
1	2																				
1	2																				
1	2																				
1	2																				
1	2																				
1	2																				
1	2																				
				<table border="1"> <tr><td>1</td><td>2</td></tr> <tr><td>1</td><td>2</td></tr> <tr><td>1</td><td>2</td></tr> <tr><td>1</td><td>2</td></tr> <tr><td>1</td><td>2</td></tr> <tr><td>1</td><td>2</td></tr> <tr><td>1</td><td>2</td></tr> <tr><td>1</td><td>2</td></tr> </table>		1	2	1	2	1	2	1	2	1	2	1	2	1	2	1	2
1	2																				
1	2																				
1	2																				
1	2																				
1	2																				
1	2																				
1	2																				
1	2																				
				<table border="1"> <tr><td>1</td><td>2</td></tr> <tr><td>1</td><td>2</td></tr> <tr><td>1</td><td>2</td></tr> <tr><td>1</td><td>2</td></tr> <tr><td>1</td><td>2</td></tr> <tr><td>1</td><td>2</td></tr> <tr><td>1</td><td>2</td></tr> <tr><td>1</td><td>2</td></tr> </table>		1	2	1	2	1	2	1	2	1	2	1	2	1	2	1	2
1	2																				
1	2																				
1	2																				
1	2																				
1	2																				
1	2																				
1	2																				
1	2																				
				<table border="1"> <tr><td>1</td><td>2</td></tr> <tr><td>1</td><td>2</td></tr> <tr><td>1</td><td>2</td></tr> <tr><td>1</td><td>2</td></tr> <tr><td>1</td><td>2</td></tr> <tr><td>1</td><td>2</td></tr> <tr><td>1</td><td>2</td></tr> <tr><td>1</td><td>2</td></tr> </table>		1	2	1	2	1	2	1	2	1	2	1	2	1	2	1	2
1	2																				
1	2																				
1	2																				
1	2																				
1	2																				
1	2																				
1	2																				
1	2																				
				<table border="1"> <tr><td>1</td><td>2</td></tr> <tr><td>1</td><td>2</td></tr> <tr><td>1</td><td>2</td></tr> <tr><td>1</td><td>2</td></tr> <tr><td>1</td><td>2</td></tr> <tr><td>1</td><td>2</td></tr> <tr><td>1</td><td>2</td></tr> <tr><td>1</td><td>2</td></tr> </table>		1	2	1	2	1	2	1	2	1	2	1	2	1	2	1	2
1	2																				
1	2																				
1	2																				
1	2																				
1	2																				
1	2																				
1	2																				
1	2																				
				<table border="1"> <tr><td>1</td><td>2</td></tr> <tr><td>1</td><td>2</td></tr> <tr><td>1</td><td>2</td></tr> <tr><td>1</td><td>2</td></tr> <tr><td>1</td><td>2</td></tr> <tr><td>1</td><td>2</td></tr> <tr><td>1</td><td>2</td></tr> <tr><td>1</td><td>2</td></tr> </table>		1	2	1	2	1	2	1	2	1	2	1	2	1	2	1	2
1	2																				
1	2																				
1	2																				
1	2																				
1	2																				
1	2																				
1	2																				
1	2																				
				<table border="1"> <tr><td>1</td><td>2</td></tr> <tr><td>1</td><td>2</td></tr> <tr><td>1</td><td>2</td></tr> <tr><td>1</td><td>2</td></tr> <tr><td>1</td><td>2</td></tr> <tr><td>1</td><td>2</td></tr> <tr><td>1</td><td>2</td></tr> <tr><td>1</td><td>2</td></tr> </table>		1	2	1	2	1	2	1	2	1	2	1	2	1	2	1	2
1	2																				
1	2																				
1	2																				
1	2																				
1	2																				
1	2																				
1	2																				
1	2																				
				<table border="1"> <tr><td>1</td><td>2</td></tr> <tr><td>1</td><td>2</td></tr> <tr><td>1</td><td>2</td></tr> <tr><td>1</td><td>2</td></tr> <tr><td>1</td><td>2</td></tr> <tr><td>1</td><td>2</td></tr> <tr><td>1</td><td>2</td></tr> <tr><td>1</td><td>2</td></tr> </table>		1	2	1	2	1	2	1	2	1	2	1	2	1	2	1	2
1	2																				
1	2																				
1	2																				
1	2																				
1	2																				
1	2																				
1	2																				
1	2																				
				<table border="1"> <tr><td>1</td><td>2</td></tr> <tr><td>1</td><td>2</td></tr> <tr><td>1</td><td>2</td></tr> <tr><td>1</td><td>2</td></tr> <tr><td>1</td><td>2</td></tr> <tr><td>1</td><td>2</td></tr> <tr><td>1</td><td>2</td></tr> <tr><td>1</td><td>2</td></tr> </table>		1	2	1	2	1	2	1	2	1	2	1	2	1	2	1	2
1	2																				
1	2																				
1	2																				
1	2																				
1	2																				
1	2																				
1	2																				
1	2																				
				<table border="1"> <tr><td>1</td><td>2</td></tr> <tr><td>1</td><td>2</td></tr> <tr><td>1</td><td>2</td></tr> <tr><td>1</td><td>2</td></tr> <tr><td>1</td><td>2</td></tr> <tr><td>1</td><td>2</td></tr> <tr><td>1</td><td>2</td></tr> <tr><td>1</td><td>2</td></tr> </table>		1	2	1	2	1	2	1	2	1	2	1	2	1	2	1	2
1	2																				
1	2																				
1	2																				
1	2																				
1	2																				
1	2																				
1	2																				
1	2																				
				<table border="1"> <tr><td>1</td><td>2</td></tr> <tr><td>1</td><td>2</td></tr> <tr><td>1</td><td>2</td></tr> <tr><td>1</td><td>2</td></tr> <tr><td>1</td><td>2</td></tr> <tr><td>1</td><td>2</td></tr> <tr><td>1</td><td>2</td></tr> <tr><td>1</td><td>2</td></tr> </table>		1	2	1	2	1	2	1	2	1	2	1	2	1	2	1	2
1	2																				
1	2																				
1	2																				
1	2																				
1	2																				
1	2																				
1	2																				
1	2																				
				<table border="1"> <tr><td>1</td><td>2</td></tr> <tr><td>1</td><td>2</td></tr> <tr><td>1</td><td>2</td></tr> <tr><td>1</td><td>2</td></tr> <tr><td>1</td><td>2</td></tr> <tr><td>1</td><td>2</td></tr> <tr><td>1</td><td>2</td></tr> <tr><td>1</td><td>2</td></tr> </table>		1	2	1	2	1	2	1	2	1	2	1	2	1	2	1	2
1	2																				
1	2																				
1	2																				
1	2																				
1	2																				
1	2																				
1	2																				
1	2																				
				<table border="1"> <tr><td>1</td><td>2</td></tr> <tr><td>1</td><td>2</td></tr> <tr><td>1</td><td>2</td></tr> <tr><td>1</td><td>2</td></tr> <tr><td>1</td><td>2</td></tr> <tr><td>1</td><td>2</td></tr> <tr><td>1</td><td>2</td></tr> <tr><td>1</td><td>2</td></tr> </table>		1	2	1	2	1	2	1	2	1	2	1	2	1	2	1	2
1	2																				
1	2																				
1	2																				
1	2																				
1	2																				
1	2																				
1	2																				
1	2																				
				<table border="1"> <tr><td>1</td><td>2</td></tr> <tr><td>1</td><td>2</td></tr> <tr><td>1</td><td>2</td></tr> <tr><td>1</td><td>2</td></tr> <tr><td>1</td><td>2</td></tr> <tr><td>1</td><td>2</td></tr> <tr><td>1</td><td>2</td></tr> <tr><td>1</td><td>2</td></tr> </table>		1	2	1	2	1	2	1	2	1	2	1	2	1	2	1	2
1	2																				
1	2																				
1	2																				
1	2																				
1	2																				
1	2																				
1	2																				
1	2																				
				<table border="1"> <tr><td>1</td><td>2</td></tr> <tr><td>1</td><td>2</td></tr> <tr><td>1</td><td>2</td></tr> <tr><td>1</td><td>2</td></tr> <tr><td>1</td><td>2</td></tr> <tr><td>1</td><td>2</td></tr> <tr><td>1</td><td>2</td></tr> <tr><td>1</td><td>2</td></tr> </table>		1	2	1	2	1	2	1	2	1	2	1	2	1	2	1	2
1	2																				
1	2																				
1	2																				
1	2																				
1	2																				
1	2																				
1	2																				
1	2																				
				<table border="1"> <tr><td>1</td><td>2</td></tr> <tr><td>1</td><td>2</td></tr> <tr><td>1</td><td>2</td></tr> <tr><td>1</td><td>2</td></tr> <tr><td>1</td><td>2</td></tr> <tr><td>1</td><td>2</td></tr> <tr><td>1</td><td>2</td></tr> <tr><td>1</td><td>2</td></tr> </table>		1	2	1	2	1	2	1	2	1	2	1	2	1	2	1	2
1	2																				
1	2																				
1	2																				
1	2																				
1	2																				
1	2																				
1	2																				
1	2																				
				<table border="1"> <tr><td>1</td><td>2</td></tr> <tr><td>1</td><td>2</td></tr> <tr><td>1</td><td>2</td></tr> <tr><td>1</td><td>2</td></tr> <tr><td>1</td><td>2</td></tr> <tr><td>1</td><td>2</td></tr> <tr><td>1</td><td>2</td></tr> <tr><td>1</td><td>2</td></tr> </table>		1	2	1	2	1	2	1	2	1	2	1	2	1	2	1	2
1	2																				
1	2																				
1	2																				
1	2																				
1	2																				
1	2																				
1	2																				
1	2																				
				<table border="1"> <tr><td>1</td><td>2</td></tr> <tr><td>1</td><td>2</td></tr> <tr><td>1</td><td>2</td></tr> <tr><td>1</td><td>2</td></tr> <tr><td>1</td><td>2</td></tr> <tr><td>1</td><td>2</td></tr> <tr><td>1</td><td>2</td></tr> <tr><td>1</td><td>2</td></tr> </table>		1	2	1	2	1	2	1	2	1	2	1	2	1	2	1	2
1	2																				
1	2																				
1	2																				
1	2																				
1	2																				
1	2																				
1	2																				
1	2																				
				<table border="1"> <tr><td>1</td><td>2</td></tr> <tr><td>1</td><td>2</td></tr> <tr><td>1</td><td>2</td></tr> <tr><td>1</td><td>2</td></tr> <tr><td>1</td><td>2</td></tr> <tr><td>1</td><td>2</td></tr> <tr><td>1</td><td>2</td></tr> <tr><td>1</td><td>2</td></tr> </table>		1	2	1	2	1	2	1	2	1	2	1	2	1	2	1	2
1	2																				
1	2																				
1	2																				
1	2																				
1	2																				
1	2																				
1	2																				
1	2																				
				<table border="1"> <tr><td>1</td><td>2</td></tr> <tr><td>1</td><td>2</td></tr> <tr><td>1</td><td>2</td></tr> <tr><td>1</td><td>2</td></tr> <tr><td>1</td><td>2</td></tr> <tr><td>1</td><td>2</td></tr> <tr><td>1</td><td>2</td></tr> <tr><td>1</td><td>2</td></tr> </table>		1	2	1	2	1	2	1	2	1	2	1	2	1	2	1	2
1	2																				
1	2																				
1	2																				
1	2																				
1	2																				
1	2																				
1	2																				
1	2																				
				<table border="1"> <tr><td>1</td><td>2</td></tr> <tr><td>1</td><td>2</td></tr> <tr><td>1</td><td>2</td></tr> <tr><td>1</td><td>2</td></tr> <tr><td>1</td><td>2</td></tr> <tr><td>1</td><td>2</td></tr> <tr><td>1</td><td>2</td></tr> <tr><td>1</td><td>2</td></tr> </table>		1	2	1	2	1	2	1	2	1	2	1	2	1	2	1	2
1	2																				
1	2																				
1	2																				
1	2																				
1	2																				
1	2																				
1	2																				
1	2																				
				<table border="1"> <tr><td>1</td><td>2</td></tr> <tr><td>1</td><td>2</td></tr> <tr><td>1</td><td>2</td></tr> <tr><td>1</td><td>2</td></tr> <tr><td>1</td><td>2</td></tr> <tr><td>1</td><td>2</td></tr> <tr><td>1</td><td>2</td></tr> <tr><td>1</td><td>2</td></tr> </table>		1	2	1	2	1	2	1	2	1	2	1	2	1	2	1	2
1	2																				
1	2																				
1	2																				
1	2																				
1	2																				
1	2																				
1	2																				
1	2																				
				<table border="1"> <tr><td>1</td><td>2</td></tr> <tr><td>1</td><td>2</td></tr> <tr><td>1</td><td>2</td></tr> <tr><td>1</td><td>2</td></tr> <tr><td>1</td><td>2</td></tr> <tr><td>1</td><td>2</td></tr> <tr><td>1</td><td>2</td></tr> <tr><td>1</td><td>2</td></tr> </table>		1	2	1	2	1	2	1	2	1	2	1	2	1	2	1	2
1	2																				
1	2																				
1	2																				
1	2																				
1	2																				
1	2																				
1	2																				
1	2																				
				<table border="1"> <tr><td>1</td><td>2</td></tr> <tr><td>1</td><td>2</td></tr> <tr><td>1</td><td>2</td></tr> <tr><td>1</td><td>2</td></tr> <tr><td>1</td><td>2</td></tr> <tr><td>1</td><td>2</td></tr> <tr><td>1</td><td>2</td></tr> <tr><td>1</td><td>2</td></tr> </table>		1	2	1	2	1	2	1	2	1	2	1	2	1	2	1	2
1	2																				
1	2																				
1	2																				
1	2																				
1	2																				
1	2																				
1	2																				
1	2																				
				<table border="1"> <tr><td>1</td><td>2</td></tr> <tr><td>1</td><td>2</td></tr> <tr><td>1</td><td>2</td></tr> <tr><td>1</td><td>2</td></tr> <tr><td>1</td><td>2</td></tr> <tr><td>1</td><td>2</td></tr> <tr><td>1</td><td>2</td></tr> <tr><td>1</td><td>2</td></tr> </table>		1	2	1	2	1	2	1	2	1	2	1	2	1	2	1	2
1	2																				
1	2																				
1	2																				
1	2																				
1	2																				
1	2																				
1	2																				
1	2																				
				<table border="1"> <tr><td>1</td><td>2</td></tr> <tr><td>1</td><td>2</td></tr> <tr><td>1</td><td>2</td></tr> <tr><td>1</td><td>2</td></tr> <tr><td>1</td><td>2</td></tr> <tr><td>1</td><td>2</td></tr> <tr><td>1</td><td>2</td></tr> <tr><td>1</td><td>2</td></tr> </table>		1	2	1	2	1	2	1	2	1	2	1	2	1	2	1	2
1	2																				
1	2																				
1	2																				
1	2																				
1	2																				
1	2																				
1	2																				
1	2																				
				<table border="1"> <tr><td>1</td><td>2</td></tr> <tr><td>1</td><td>2</td></tr> <tr><td>1</td><td>2</td></tr> <tr><td>1</td><td>2</td></tr> <tr><td>1</td><td>2</td></tr> <tr><td>1</td><td>2</td></tr> <tr><td>1</td><td>2</td></tr> <tr><td>1</td><td>2</td></tr> </table>		1	2	1	2	1	2	1	2	1	2	1	2	1	2	1	2
1	2																				
1	2																				
1	2																				
1	2																				
1	2																				
1	2																				
1	2																				
1	2																				
				<table border="1"> <tr><td>1</td><td>2</td></tr> <tr><td>1</td><td>2</td></tr> <tr><td>1</td><td>2</td></tr> <tr><td>1</td><td>2</td></tr> <tr><td>1</td><td>2</td></tr> <tr><td>1</td><td>2</td></tr> <tr><td>1</td><td>2</td></tr> <tr><td>1</td><td>2</td></tr> </table>		1	2	1	2	1	2	1	2	1	2	1	2	1	2	1	2
1	2																				
1	2																				
1	2																				
1	2																				
1	2																				
1	2																				
1	2																				
1	2																				
				<table border="1"> <tr><td>1</td><td>2</td></tr> <tr><td>1</td><td>2</td></tr> <tr><td>1</td><td>2</td></tr> <tr><td>1</td><td>2</td></tr> <tr><td>1</td><td>2</td></tr> <tr><td>1</td><td>2</td></tr> <tr><td>1</td><td>2</td></tr> <tr><td>1</td><td>2</td></tr> </table>		1	2	1	2	1	2	1	2	1	2	1	2	1	2	1	2
1	2																				
1	2																				
1	2																				
1	2																				
1	2																				
1	2																				
1	2																				
1	2																				
				<table border="1"> <tr><td>1</td><td>2</td></tr> <tr><td>1</td><td>2</td></tr> <tr><td>1</td><td>2</td></tr> <tr><td>1</td><td>2</td></tr> <tr><td>1</td><td>2</td></tr> <tr><td>1</td><td>2</td></tr> <tr><td>1</td><td>2</td></tr> <tr><td>1</td><td>2</td></tr> </table>		1	2	1	2	1	2	1	2	1	2	1	2	1	2	1	2
1	2																				
1	2																				
1	2																				
1	2																				
1	2																				
1	2																				
1	2																				
1	2																				
				<table border="1"> <tr><td>1</td><td>2</td></tr> <tr><td>1</td><td>2</td></tr> <tr><td>1</td><td>2</td></tr> <tr><td>1</td><td>2</td></tr> <tr><td>1</td><td>2</td></tr> <tr><td>1</td><td>2</td></tr> <tr><td>1</td><td>2</td></tr> <tr><td>1</td><td>2</td></tr> </table>		1	2	1	2	1	2	1	2	1	2	1	2	1	2	1	2
1	2																				
1	2																				
1	2																				
1	2																				
1	2																				
1	2																				
1	2																				
1	2																				
				<table border="1"> <tr><td>1</td><td>2</td></tr> <tr><td>1</td><td>2</td></tr> <tr><td>1</td><td>2</td></tr> <tr><td>1</td><td>2</td></tr> <tr><td>1</td><td>2</td></tr> <tr><td>1</td><td>2</td></tr> <tr><td>1</td><td>2</td></tr> <tr><td>1</td><td>2</td></tr> </table>		1	2	1	2	1	2	1	2	1	2	1	2	1	2	1	2
1	2																				
1	2																				
1	2																				
1	2																				
1	2																				
1	2																				
1	2																				
1	2																				
				<table border="1"> <tr><td>1</td><td>2</td></tr> <tr><td>1</td><td>2</td></tr> <tr><td>1</td><td>2</td></tr> <tr><td>1</td><td>2</td></tr> <tr><td>1</td><td>2</td></tr> <tr><td>1</td><td>2</td></tr> <tr><td>1</td><td>2</td></tr> <tr><td>1</td><td>2</td></tr> </table>		1	2	1	2	1	2	1	2	1	2	1	2	1	2	1	2
1	2																				
1	2																				
1	2																				
1	2																				
1	2																				
1	2																				
1	2																				
1	2																				
				<table border="1"> <tr><td>1</td><td>2</td></tr> <tr><td>1</td><td>2</td></tr> <tr><td>1</td><td>2</td></tr> <tr><td>1</td><td>2</td></tr> <tr><td>1</td><td>2</td></tr> <tr><td>1</td><td>2</td></tr> <tr><td>1</td><td>2</td></tr> <tr><td>1</td><td>2</td></tr> </table>		1	2	1	2	1	2	1	2	1	2	1	2	1	2	1	2
1	2																				
1	2																				
1	2																				
1	2																				
1	2																				
1	2																				
1	2																				
1	2																				
				<table border="1"> <tr><td>1</td><td>2</td></tr> <tr><td>1</td><td>2</td></tr> <tr><td>1</td><td>2</td></tr> <tr><td>1</td><td>2</td></tr> <tr><td>1</td><td>2</td></tr> <tr><td>1</td><td>2</td></tr> <tr><td>1</td><td>2</td></tr> <tr><td>1</td><td>2</td></tr> </table>		1	2	1	2	1	2	1	2	1	2	1	2	1	2	1	2
1	2																				
1	2																				
1	2																				
1	2																				
1	2																				
1	2																				
1	2																				
1	2																				
				<table border="1"> <tr><td>1</td><td>2</td></tr> <tr><td>1</td><td>2</td></tr> <tr><td>1</td><td>2</td></tr> <tr><td>1</td><td>2</td></tr> <tr><td>1</td><td>2</td></tr> <tr><td>1</td><td>2</td></tr> <tr><td>1</td><td>2</td></tr> <tr><td>1</td><td>2</td></tr> </table>		1	2	1	2	1	2	1	2	1	2	1	2	1	2	1	2
1	2																				
1	2																				
1	2																				
1	2																				
1	2																				
1	2																				
1	2																				
1	2																				
				<table border="1"> <tr><td>1</td><td>2</td></tr> <tr><td>1</td><td>2</td></tr> <tr><td>1</td><td>2</td></tr> <tr><td>1</td><td>2</td></tr> <tr><td>1</td><td>2</td></tr> <tr><td>1</td><td>2</td></tr> <tr><td>1</td><td>2</td></tr> <tr><td>1</td><td>2</td></tr> </table>		1	2	1	2	1	2	1	2	1	2	1	2	1	2	1	2
1	2																				
1	2																				
1	2																				
1	2																				
1	2																				
1	2																				
1	2																				
1	2																				
				<table border="1"> <tr><td>1</td><td>2</td></tr> <tr><td>1</td><td>2</td></tr> <tr><td>1</td><td>2</td></tr> <tr><td>1</td><td>2</td></tr> <tr><td>1</td><td>2</td></tr> <tr><td>1</td><td>2</td></tr> <tr><td>1</td><td>2</td></tr> <tr><td>1</td><td>2</td></tr> </table>		1	2	1	2	1	2	1	2	1	2	1	2	1	2	1	2
1	2																				
1	2																				
1	2																				
1	2																				
1	2																				
1	2																				
1	2																				
1	2																				
				<table border="1"> <tr><td>1</td><td>2</td></tr> <tr><td>1</td><td>2</td></tr> <tr><td>1</td><td>2</td></tr> <tr><td>1</td><td>2</td></tr> <tr><td>1</td><td>2</td></tr> <tr><td>1</td><td>2</td></tr> <tr><td>1</td><td>2</td></tr> <tr><td>1</td><td>2</td></tr> </table>		1	2	1	2	1	2	1	2	1	2	1	2	1	2	1	2
1	2																				
1	2																				
1	2																				
1	2																				
1	2																				
1	2																				
1	2																				
1	2																				
				<table border="1"> <tr><td>1</td><td>2</td></tr> <tr><td>1</td><td>2</td></tr> <tr><td>1</td><td>2</td></tr> <tr><td>1</td><td>2</td></tr> <tr><td>1</td><td>2</td></tr> <tr><td>1</td><td>2</td></tr> <tr><td>1</td><td>2</td></tr> <tr><td>1</td><td>2</td></tr> </table>		1	2	1	2	1	2	1	2	1	2	1	2	1	2	1	2
1	2																				
1	2																				
1	2																				
1	2																				
1	2																				
1	2																				
1	2																				
1	2																				
				<table border="1"> <tr><td>1</td><td>2</td></tr> <tr><td>1</td><td>2</td></tr> <tr><td>1</td><td>2</td></tr> <tr><td>1</td><td>2</td></tr> <tr><td>1</td><td>2</td></tr> <tr><td>1</td><td>2</td></tr> <tr><td>1</td><td>2</td></tr> <tr><td>1</td><td>2</td></tr> </table>		1	2	1	2	1	2	1	2	1	2	1	2	1	2	1	2
1	2																				
1	2																				
1	2																				
1	2																				
1	2																				
1	2																				
1	2																				
1	2																				
				<table border="1"> <tr><td>1</td><td>2</td></tr> <tr><td>1</td><td>2</td></tr> <tr><td>1</td><td>2</td></tr> <tr><td>1</td><td>2</td></tr> <tr><td>1</td><td>2</td></tr> <tr><td>1</td><td>2</td></tr> <tr><td>1</td><td>2</td></tr> <tr><td>1</td><td>2</td></tr> </table>		1	2	1	2	1	2	1	2	1	2	1	2	1	2	1	2
1	2																				
1	2																				
1	2																				
1	2																				
1	2																				
1	2																				
1	2																				
1	2																				
				<table border="1"> <tr><td>1</td><td>2</td></tr> <tr><td>1</td><td>2</td></tr> <tr><td>1</td><td>2</td></tr> <tr><td>1</td><td>2</td></tr> <tr><td>1</td><td>2</td></tr> <tr><td>1</td><td>2</td></tr> <tr><td>1</td><td>2</td></tr> <tr><td>1</td><td>2</td></tr> </table>		1	2	1	2	1	2	1	2	1	2	1	2	1	2	1	2
1	2																				
1	2																				
1	2																				
1	2																				
1	2																				
1	2																				
1	2																				
1	2																				
				<table border="1"> <tr><td>1</td><td>2</td></tr> <tr><td>1</td><td>2</td></tr> <tr><td>1</td><td>2</td></tr> <tr><td>1</td><td>2</td></tr> <tr><td>1</td><td>2</td></tr> <tr><td>1</td><td>2</td></tr> <tr><td>1</td><td>2</td></tr> <tr><td>1</td><td>2</td></tr> </table>		1	2	1	2	1	2	1	2	1	2	1	2	1	2	1	2
1	2																				
1	2																				
1	2																				
1	2																				
1	2																				
1	2																				
1	2																				
1	2																				

Ibagué 25 de Febrero de 2015

Resolución

Señor
DENNIS ALEXANDER SIERRA
Propietario Vehículo 629
Cra 4 N. 9-18, 2 Piso B. La Pola
Ciudad

Asunto: primer notificación terminación
del contrato de vinculación del vehículo N° 629

Respetado Señor Sierra:

Por medio del presente escrito me permito informarle la manifestación unilateral de dar por terminado el contrato de Vinculación N° 629, de los vehículos distinguidos con placa **BGH-400**. Lo anterior como quiera que usted, en calidad de contratista ha INCUMPLIDO GRAVEMENTE las obligaciones que como tal le asisten en desarrollo del Contrato de Vinculación suscrito con mi representada, toda vez que hasta la fecha no ha hecho efectivo el pago de los seguros de responsabilidad contractual y extracontractual así como el rodamiento.

Lo anterior, de conformidad con las siguientes cláusulas del contrato de vinculación aludido:

~~"DECIMA PRIMERA: EL CONTRATISTA se compromete a cancelar antes del 31 de cada mes el precio de la administración, la cuota correspondiente a la prorrata y demás pagos relacionados con el automotor vinculado a EXPRESO IBAGUE y materia de este contrato"~~

"DECIMA CUARTA: a pesar de lo que se estipula en la cláusula DECIMA de este contrato LA EMPRESA podrá darlo por terminado unilateralmente a cualquier momento antes de su vencimiento por las siguientes causas a). Cualquier falla que a juicio de la empresa sea considerada como grave. Para dar por terminado el contrato de vinculación.

Cuando la empresa de por terminado el contrato unilateralmente, se dará aviso al CONTRATISTA de manera oportuna. LA EMPRESA comunicara durante los cinco (5) días siguientes al Ministerio de Transporte de Ibagué, solicitando la anulación de la tarjeta de operación y la desvinculación del automotor de la capacidad transportadora de la EMPRESA"

Ahora bien, me permito requerirlo para que se acerque a las instalaciones de la cooperativa y se sirva pagar dentro de los cinco días siguientes al recibido de esta comunicación el equivalente a **DIEZ SALARIOS MINIMOS LEGALES MENSUALES VIGENTES**, es decir, la suma de **CINCO MILLONES TRESCIENTOS CINCUENTA Y SEIS MIL PESOS (\$ 5.356.000.00) M/cte**, contemplada en la **CLAUSULA DECIMA SEGUNDA** del meniado contrato, veamos:

"DECIMA SEGUNDA: en caso de incumplimiento de algunas de las obligaciones de este contrato por cualquiera de las partes, la que incumpla pagara a la otra, una multa equivalente a DIEZ (10) Salarios Mínimos Mensuales Vigentes que se hará efectivo sin requerimiento judicial sin perjuicio de las actuaciones".-

Ahora bien, me permito requerirlo para que se acerque a las instalaciones de la cooperativa y se sirva pagar dentro de los cinco días siguientes al recibido de esta comunicación, ya que en otras ocasiones se le han enviado comunicaciones y hasta el momento no se ha resuelto la obligación.

Finalmente me permito comunicarle que dando cumplimiento al aporte final de la cláusula DECIMA CUARTA del consabido contrato, así como al artículo 41 del decreto 174 de 2001, se solicitara ante el Ministerio de Transporte la desvinculación del vehículo referenciado por los graves incumplimientos ya enunciados.

Agradezco su atención.

Cordialmente,

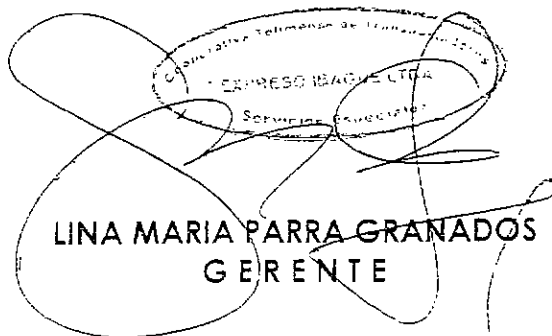

Cooperativa Telemón de Transportación
EXPRESO MAQUE UTA
Servicio Asociado

LINA MARIA PARRA GRANADOS
GERENTE

Anexo cartera correspondiente a cada vehículo

servicioespecial@expresoibague.com

De: dennis alexander sierra jaime <dennis130@hotmail.com>
Enviado el: martes, 17 de marzo de 2015 09:17 a.m.
Para: servicioespecial@expresoibague.com
Asunto: RE: PAGOS DE RODAMIENTO

Buenos días, estamos con mi amada esposa en el proceso de compra de una nueva camioneta, por lo mismo, a tiempo, solicitamos a usted, la no compra del seguro contractual, atento a su respuesta. El saldo restante lo cancelaremos pronto. Dejo claro que no renunciamos a nuestro cupo en la empresa, tampoco iniciamos por ahora protocolo alguno para la desvinculación de el automotor por el cual continuaremos pagando rodamiento hasta se haga efectiva la compra del nuevo automotor. Solicito información sobre que tipo de carro puedo suscribir al cupo que poseemos en su cooperativa.

Deseamos todo éxito a su labor.

Dennis Alexander Sierra Jaime

Luz Dary Quintana Rubiano

From: servicioespecial@expresoibague.com
To: dennis130@hotmail.com
Subject: PAGOS DE RODAMIENTO
Date: Thu, 12 Mar 2015 11:49:12 -0500

Buenos días don Dennis,

Le envío la información de la cartera que presenta a la fecha y el número de cuenta para que por favor realice el pago lo antes posible.

La cuenta es: banco BBVA, CTA CTE, N. 236023826, a nombre de Fundación Auxiliar para el Transporte.

Gracias

Att

Gladys Beltrán
Aux. Servicio Especial
Expreso Ibagué



REPORTE DE NOVEDAD Y SOLUCION

GUIA No. 7216 FECHA 26/3/15 FECHA GUIA _____
 REMITENTE EXPRESO IBAGUE
 DESTINATARIO ALEXANDRA SIERRA
 SE OFRECIO EN FECHA 26/3/15 CODIGO DE ENTREGA EXTEMPORANEA _____ UNIDADES _____
 NOMBRE OP EXPRESO COD 911 RUTA _____ CEL _____
 COD. NOVEDAD 31 NOVEDAD CAJA 3 P NO SE ENTREGA VÁLIDA
20105
 FECHA _____ SOLUCION _____
 NOMBRE AUXILIAR SERVICIENTE _____
 FOPER 34 LB MPRESOS S.A.S. PBX 651 1365



M.E

LC. Min. Transporte 9680 de marzo 14/2000
 Lc. Min. T. 301191 de julio 13/2010



RES.310000082561 13/01/2015
 PREFIJO C086 250001 AL 280000

GUIA CONTADO 086000257216
 FACTURA DE VENTA

OLIVANES SAS, NIT 800.185.306-4
 Inicial: Calle 13 # 84 - 60 Bogotá D.C.
 Atención al usuario PBX (1)4239656
 www.enviacorantes.com.co

Documentos

Para ME y RF: Tiempo de entrega 48 horas hábiles después de ambo en destino.
 Para la prestación del PGR remítase a nuestra página web o al PBX (1)4239656.

ADMISSION				CITA ENTREGA		Cobra cargo / Descargue	
HORA	ORIGEN CIUDAD-OPTO	DESTINO CIUDAD-OPTO/PAIS	FECHA	HORA	CIUDAD	CIUDAD	CIUDAD
5/03/2015	19:03	IBAGUE	IBAGUE-TCLIMA				
EMISOR REMITENTE		CENTRO DE COSTO		UNIDADES		CAUSAL DE DEVOLUCION	
EXPRESO IBAGUE				1		Desconocido No.31	
RECEPCION REMITENTE				PESO (gramos)		Refusado No.44	
ALLE 42 N 2 28 CASA CLUB				1000		No Resaca No.35	
EL/CEL		COD. CUENTA		PESO VOL (Kgs)		No Reclamado No.40	
354536		38 113 0000000				Dir. errada No.34	
EMISOR DESTINATARIO		PESO A COBRAR(Kg)		Dir. errada No.34		Otros (Nov Operativa/Cerrado)	
ALEXANDRA SIERRA		1		1		1	
RECEPCION DESTINATARIO		VALOR DECLARADO		Dir. errada No.34		Otros (Nov Operativa/Cerrado)	
CARRERA 4 # 9 - 18 PS2 LA POLA		1000		1		1	
EL/CEL		COD. POSTAL DESTINO		Fecha Devolucion al remitente		Hora	
1886 9857				D M A		H	
ESTAS		NO RECIBE LOS SABADOS		Observaciones en la entrega:		Recibo a satisfacción: Nombre, C.C. y sello destinatario	
Nombre, CC. Remitente		El remitente declara que esta mercancía no es contrabando, opres, títulos valores, dinero, ni de otro modo transporte y su contenido es:		C. MANEJO		C. M. A. H.	
		DOCUMENTOS		0			
		OTROS		0			
		TOTAL PLETES		3200			
		CARTAPORTE		NO			

El remitente declara que esta mercancía no es contrabando, opres, títulos valores, dinero, ni de otro modo transporte y su contenido es: DOCUMENTOS

DESTINATARIO:

Documentos

FOPER32

Ibagué 24 de Marzo de 2015

Expreso
IBAGUE

NIT. 890.700.186-4

Señor
DENNIS ALEXANDER SIERRA,
Propietario Vehículo 629
Cra 4 N. 9-18, 2 Piso B. La Pola
Ciudad

Asunto: Tercera notificación terminación
del contrato de vinculación del vehículo N° 629

Respetado Señor Sierra:

Por medio del presente escrito me permito informarle la manifestación unilateral de dar por terminado el contrato de Vinculación N° 629, de los vehículos distinguidos con placa BGH-400. Lo anterior como quiera que usted, en calidad de contratista ha INCUMPLIDO GRAVEMENTE las obligaciones que como tal le asisten en desarrollo del Contrato de Vinculación suscrito con mi representada; toda vez que hasta la fecha no ha hecho efectivo el pago de los seguros de responsabilidad contractual y extracontractual, así como el rodamiento.

Lo anterior, de conformidad con las siguientes cláusulas del contrato de vinculación aludido:

"DECIMA PRIMERA: EL CONTRATISTA se compromete a cancelar antes del 31 de cada mes el precio de la administración, la cuota correspondiente a la prorrata y demás pagos relacionados con el automotor vinculado a EXPRESO IBAGUE y materia de este contrato"

"DECIMA CUARTA: a pesar de lo que se estipula en la cláusula DECIMA de este contrato LA EMPRESA podrá darlo por terminado unilateralmente a cualquier momento antes de su vencimiento por las siguientes causas a). Cualquier falla que a juicio de la empresa sea considerada como grave. Para dar por terminado el contrato de vinculación.

Cuando la empresa de por terminado el contrato unilateralmente, se dará aviso al CONTRATISTA de manera oportuna. LA EMPRESA comunicara durante los cinco (5) días siguientes al Ministerio de Transporte de Ibagué, solicitando la anulación de la tarjeta de operación y la desvinculación del automotor de la capacidad transportadora de la EMPRESA"

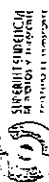

VIGILADO POR

Calle 42 No. 2-28 Casa Club PBX: 265 4536 Tels: 264 2648 - 264 3616

FAX: 266 0303 expresoibague@hotmail.com - Ibagué - Tolima

Express IBAGUÉ

Ahora bien, me permito requerirlo para que se acerque a las instalaciones de la cooperativa y se sirva pagar dentro de los cinco días siguientes al recibido de esta comunicación el equivalente a DIEZ SALARIOS MÍNIMOS LEGALES MENSUALES VIGENTES, es decir, la suma de SEIS MILLONES CUATROCIENTOS CUARENTA Y TRES MIL QUINIENTOS PESOS (\$ 6.443.500.00) M/cte, contemplada en la CLAUSULA DECIMA SEGUNDA del mentado contrato, veamos:

"DECIMA SEGUNDA: en caso de incumplimiento de algunas de las obligaciones de este contrato por cualquiera de las partes, la que incumpla pagará a la otra, una multa equivalente a DIEZ (10) Salarios Mínimos Mensuales Vigentes que se hará efectivo sin requerimiento judicial sin perjuicio de las actuaciones".-

Ahora bien, me permito requerirlo para que se acerque a las instalaciones de la cooperativa y se sirva pagar dentro de los cinco días siguientes al recibido de esta comunicación, ya que en otras ocasiones se le han enviado comunicaciones y hasta el momento no se ha resuelto la obligación.

Finalmente me permito comunicarle que dando cumplimiento al aporte final de la cláusula DECIMA CUARTA del consabido contrato, así como al artículo 41 del decreto 174 de 2001, se solicitará ante el Ministerio de Transporte la desvinculación del vehículo referenciado por los graves incumplimientos ya enunciados.

Agradezco su atención.

Cordialmente,

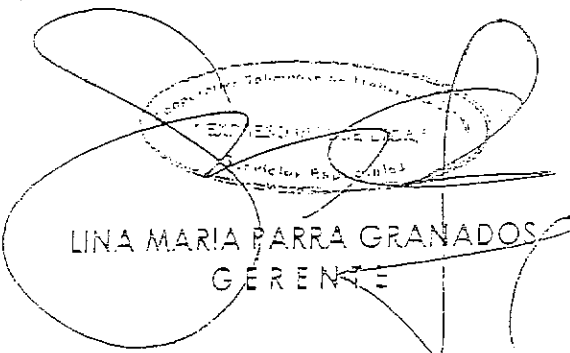
LINA MARIA PARRA GRANADOS
GERENTE

Anexo carta

SUPERINTENDENCIA
DE TRANSPORTES
Y TERRESTRES
VIGILADO POR



REPORTE DE NOVEDAD Y SOLUCION

GUIA No. 7200 FECHA 11/12/15 FECHA GUIA _____

REMITENTE Genaro Suarez

DESTINATARIO Alexander S.

SE OFRECIO EN FECHA 7/12/15 CODIGO DE ENTREGA EXTEMPORANEA _____ UNIDADES _____

NOMBRE CP Monserrate COD RF RUTA _____ CEL _____

NOVEDAD 3) Desconocido si alguien no lo conoce cosa es en el tan restaurante

SOLUCION del despacho

NOMBRE AUXILIAR SERVICIENTE _____

FOPER 04

L3.MPRESOS S.A.S. PBX 931 1366

0912694
02/12/2015



ME RF MI (RVA) (RVV) (R)

FACTURA DE VENTA CONTADO

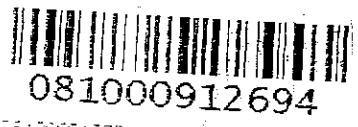

CONDICIONES AUTOMÁTICAS SEGUN RESOLUCION No. 4327 DE JUNIO DE 1997
CONDICIONES CONTRIBUYENTES SEGUN RESOLUCION No. 2506 DE FEBRERO Y RETENEDORES DE IVA

ORIGEN CIUDAD - DPTO. _____ DESTINO CIUDAD - DPTO. / PAIS: _____

FECHA DE DEVOLUCION: _____

Desconocido	No. 31	1	2
Retusado	No. 44	1	2
No reside	No. 35	1	2
No reclamado	No. 40	1	2
Dirección Errada	No. 34	1	2
Ciños	(Novedad Operativa, Cerrado)	1	2

INTENTO DE ENTREGA:

FECHA	HORA

Para ME y RF: Tiempo de entrega 48 horas hábiles después de arribo en destino.

REMITENTE: _____ DESTINATARIO: _____

TOTAL PLETES: _____

DESTINATARIO: DENNIS ALEXANDER SIERRA

PARA: DENNIS ALEXANDER SIERRA
Cra 4 n. 9-18. 2 piso B. La Bala

Ibagué 28 de Noviembre de 2015

Señor
DENNIS ALEXANDER SIERRA
Propietario y/ o contratista Vehículo 629
Cra 4 N. 9-18, 2 Piso B. La Fola
Ciudad

Asunto: Notificación terminación
del contrato de vinculación del vehículo N° 629

Respetado Señor Sierra:

Por medio del presente escrito me permito informarle la manifestación unilateral de dar por terminado el contrato de Vinculación N° 629, del vehículo distinguido con placa **BGH-400**, el cual termina el día 30 de Diciembre del año en curso. Lo anterior como quiera que usted, en calidad de contratista ha INCUMPLIDO GRAVEMENTE las obligaciones que como tal le asisten en desarrollo del Contrato de Vinculación suscrito con mi representada, toda vez que hasta la fecha no ha hecho efectivo el pago de los seguros de responsabilidad contractual y extracontractual así como el rodamiento.

Lo anterior, de conformidad con las siguientes cláusulas del contrato de vinculación aludido:

"DECIMA PRIMERA: EL CONTRATISTA se compromete a cancelar antes del 31 de cada mes el precio de la administración, la cuota correspondiente a la prorrata y demás pagos relacionados con el automotor vinculado a EXPRESO IBAGUE y materia de este contrato"

"DECIMA CUARTA: a pesar de lo que se estipula en la cláusula DECIMA de este contrato LA EMPRESA podrá darlo por terminado unilateralmente a cualquier momento antes de su vencimiento por las siguientes causas a). Cualquier falla que a juicio de la empresa sea considerada como grave. Para dar por terminado el contrato de vinculación.

Cuando la empresa de por terminado el contrato unilateralmente, se dará aviso al CONTRATISTA de manera oportuna. LA EMPRESA comunicara durante los cinco (5) días siguientes al Ministerio de Transporte de Ibagué, solicitando la anulación de la tarjeta de operación y la desvinculación del automotor de la capacidad transportadora de la EMPRESA"

Ahora bien, me permito requerirlo para que se acerque a las instalaciones de la cooperativa y se sirva pagar dentro de los cinco días siguientes al recibido de esta comunicación, el equivalente a **DIEZ SALARIOS MINIMOS LEGALES MENSUALES VIGENTES**, es decir, a suma de **SEIS MILLONES CUATROCIENTOS CUARENTA Y TRES MIL QUINIENTOS PESOS (\$ 6.443.500.00) M/cte**, contemplada en la **CLAUSULA DECIMA SEGUNDA** del mencionado contrato, veamos:

"DECIMA SEGUNDA: en caso de incumplimiento de algunas de las obligaciones de este contrato por cualquiera de las partes, la que incumpla pagara a la otra, una multa equivalente a DIEZ (10) Salarios Mínimos Mensuales Vigentes que se hará efectivo sin requerimiento judicial sin perjuicio de las actuaciones".-

Es de requerirle para que se acerque a las instalaciones de la cooperativa y se sirva pagar dentro de los cinco días siguientes al recibido de esta comunicación, ya que en otras ocasiones se le han enviado comunicaciones y hasta el momento no se ha resuelto la obligación.

Finalmente me permito comunicarle que dando cumplimiento al aporte final de la cláusula DECIMA CUARTA del consabido contrato, así como al artículo 4° del decreto 174 de 2001, se solicitara ante el Ministerio de Transporte la desvinculación del vehículo referenciado por los graves incumplimientos ya enunciados.

Agradezco su atención.

Cordialmente,

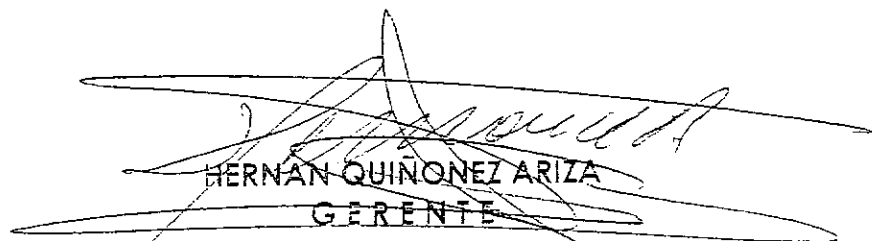
HERNAN QUINONEZ ARIZA
GERENTE

Anexo cartera.



Nit. 890.700.186-4

RESOLUCION N. 003

Diciembre 30 DE 2015

Por medio de la cual se concede la terminación del contrato de vinculación de un vehículo afiliado a la Cooperativa.

EL GERENTE DE LA COOPERATIVA TOLIMENSE DE TRANSPORTADORES EXPRESO IBAGUE LTDA, en uso de sus facultades estatutarias y considerando:

1. Que revisada la cartera del vehículo SE 629, no ha realizado los pagos correspondientes al rodamiento y la respectiva Tecnicomecanica desde el mes de Marzo del año 2014.
2. Que después de ser notificado el propietario, no se ha presentado para dar solución a dicha cartera.
3. Que en el contrato de vinculación, la cláusula Decima Cuarta, la empresa podrá dar por terminado el contrato de vinculación unilateralmente a cualquier momento antes de su vencimiento por las siguientes causales: a). cualquier falla que a juicio de la empresa sea considerada como grave para dar por terminado el contrato de vinculación y en este caso el incumplimiento mencionado constituye una falta grave que da lugar a ello.

RESUELVE

ARTICULO PRIMERO: Dar por terminado el contrato de vinculación adscrito con el señor Dennis Alexander Sierra el cual vence el día 30 de Diciembre del año en curso, por incurrir en la cláusula Décimo Cuarta.

Se firma en Ibagué, a los 30 días del mes de Diciembre de 2015.

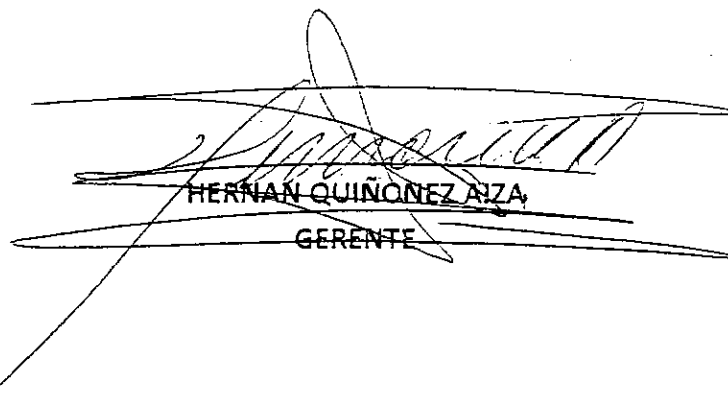

HERNAN QUINONEZ AZA
GERENTE



EDICTO

LA COOPERATIVA DE TRANSPORTADORES EXPRESO IBAGUE LTDA

HACE CONSTAR

Que se profirió resolución N. 003, de Dic. 30 de 2015, por medio de la cual se dio por terminado el contrato de vinculación suscrito con el señor Dennis Alexander Sierra Jaime, el cual vencía el pasado 30 de Diciembre de 2015, por incurrir en causal para ello.

Que habiendo intentado notificar personalmente el día 30 de Noviembre de 2015 a la dirección Cra 4 N. 9-18, 2 piso 3, La Paia, por correo certificado de la empresa Envío N. de Guía: 081000912694, y correo electrónico dennis130@hotmail.com, la cual no fue posible la notificación, y en razón de ello se fija el presente Edicto y se transcribe textuamente la resolución N. 003 de Dic 30 de 2015.

RESOLUCION N. 003
Diciembre 30 DE 2015

Por medio de la cual se concede la terminación del contrato de vinculación de un vehículo afiliado a la Cooperativa.

EL GERENTE DE LA COOPERATIVA TOLIMENSE DE TRANSPORTADORES EXPRESO IBAGUE LTDA, en uso de sus facultades estatutarias y considerando:

1. Que revisada la cartera del vehículo SE 629, no ha realizado los pagos correspondientes al radamienyo y la respectiva Técnico Mecánica desde el mes de Marzo del año 2014.
2. Que después de ser notificado el propietario, no se ha presentado para dar solución a dicha cartera.
3. Que en el contrato de vinculación, la cláusula Décima Cuarta, la empresa podrá dar por terminado el contrato de vinculación unilateralmente a cualquier momento antes de su vencimiento por las siguientes causas: a). cualquier falta que a juicio de la empresa sea considerada como grave para dar por terminado el contrato de vinculación y en este caso el incumplimiento mencionada constituye una falta grave que da lugar a ello.

RESUELVE

ARTICULO PRIMERO: Dar por terminado el contrato de vinculación suscrito con el señor Dennis Alexander Sierra, el cual vence el día 30 de Diciembre del año en curso, por incurrir en la cláusula Décimo Cuarta.

Se firma en Ibagué, a los 30 días del mes de Diciembre de 2015.

(FDO) HERNAN QUIÑONEZ ARIZA- GERENTE.

En constancia de lo anterior se fija el presente Edicto Notificación por el término de tres (3) días en la cartelera ubicada en la sede de la empresa hoy 04 días del mes de Enero de 2016.

HERNAN QUIÑONEZ ARIZA
GERENTE

COOPERATIVA TOLIMENSE DE TRANSPORTADORES LTDA
"EXPRESO IBAGUE"

CONTRATO DE VINCULACION VEHICULO EN CONCORDANCIA ARTICULO
983 CODIGO DEL COMERCIO
SERVICIO ESPECIAL No. 629

Entre los suscritos JUAN CAMILO HERNANDEZ OLAYA, con cédula de Ciudadanía No. 93.373.415 de Ibagué; obrando en calidad de Gerente y Representante Legal de la empresa denominada COOPERATIVA TOLIMENSE DE TRANSPORTADORES LTDA "EXPRESO IBAGUE" y que para los efectos de este contrato se denominará LA EMPRESA por una parte, DENNIS ALEXANDER SIERRA JAIME Portador(a) de la Cédula de Ciudadanía 80.063.206 Expedida en Bogotá y LUZ DARY QUINTANA RUBIANO Portador (a) de la Cedula de Ciudadanía 52.463.815 Expedida en Bogotá, y residentes en Cra 4 N° 9-18 2do Piso Barrio la Pola Teléfono 2620722- 316 661 9857 quien para los mismos fines se denominarán LOS CONTRATISTAS, hemos celebrado el contrato que se estipula en las siguientes cláusulas: PRIMERA: OBJETO DEL CONTRATO. EL CONTRATISTA entrega a la EMPRESA en administración un vehículo de su propiedad con las siguientes características:

PLACA: BGH 400	COLOR: BLANCO VERDE
MARCA: NISSAN	CARROCERÍA: CERRADO
MODELO: 1996	MOTOR: NA20796743X
TIPO DE VEHÍCULO: MICROBUS	CHASIS: JN10WGE24Z0510457
CAPACIDAD: 14 PASAJEROS	

La EMPRESA recibe y vincula el vehículo en la modalidad de SERVICIO ESPECIAL. EL CONTRATISTA declara libre de acción real, pleitos pendientes, embargos judiciales, condiciones resolutorias, límites de dominio y en general de cualquier gravamen el vehículo en caso contrario será causal para dar por terminado unilateralmente el contrato por parte de LA EMPRESA. SEGUNDA: DURACION. El plazo de este contrato será desde el Primero (1) de Junio de 2011 y hasta el Primero (1) de Junio de 2012 salvo el caso de disolución y liquidación de la EMPRESA, de acuerdo con los estatutos o por mutuo acuerdo de las partes. TERCERA: VALOR DE LA ADMINISTRACION. El precio de la administración será el determinado por el representante legal de la Empresa. CUARTA: OBLIGACIONES DE LA EMPRESA. La empresa se obliga a poner y a mantener en servicio de conformidad con los contratos de SERVICIO ESPECIAL vigentes entre la EMPRESA y terceros usuarios. Y las necesidades de servicio, utilizando la denominación, colores distintivos, emblemas, y números de orden interno de la EMPRESA. QUINTA: OBLIGACIONES DEL CONTRATISTA. EL CONTRATISTA se compromete a

suministrar el combustible y demás elementos necesarios para mantener el servicio regular y continuo del vehículo de que trata el presente contrato, así como a efectuar las reparaciones y mejoras indispensables para el mismo objeto, y crear la reserva de depreciación del vehículo como lo disponible en la ley 336 de 1.996. **SEXTA: INEXISTENCIA DE VINCULACION LABORAL ENTRE EL CONDUCTOR DEL VEHICULO VINCULADO Y EXPRESO IBAGUE.** EL PROPIETARIO Designará libremente al conductor encargado del manejo del vehículo y firmará contrato laboral de trabajo único y exclusivamente con el CONTRATISTA,

es decir, que el conductor no tendrá vinculación laboral alguna con La Cooperativa Tolimense de transportadores EXPRESO IBAGUE.

PARAGRAFO: EL CONTRATISTA cancelará mensualmente la cuota correspondiente al salario mínimo mensual vigente. **SEPTIMA. MULTAS Y SANCIONES:** será de cargo del conductor o del CONTRATISTA las multas por contravenciones a la ley 105 de 1.993, ley 336 Decreto 91 de 1.998,

Decreto 174 176 de 2001 y normas concordantes y las que imponga la Secretaria de Transito y transporte Municipal de Ibagué o el Ministerio de Transporte. **OCTAVA. INSPECCION DE VEHICULOS:** LA EMPRESA podrá en cualquier tiempo inspeccionar el estado mecánico del vehículo, y en el caso que lo encontrare con fallas mecánicas, no se expedirá Extracto de contrato hasta tanto haya efectuado las reparaciones respectivas.

CLAUSULAS ADICIONALES. NOVENA: EL CONTRATISTA se obliga a no enajenar ni dar en prenda el vehículo antes del vencimiento del presente contrato, sin el Vo. Bo. DE LA EMPRESA y esta no podrá retirarlo del servicio, sino cuando se cumpla el termino del presente contrato, salvo convenio de las partes o terminación del contrato unilateralmente por cualquiera de las partes. EL CONTRATISTA no podrá por él contratar independientemente, sin comunicar a la empresa contratos de transporte, de convenir con terceros la prestación de un servicio independiente, deberá reportarlo a la empresa para su autorización, sin la cual no se podrá realizarlo, so pena de sanciones en la cual se encuentra la terminación del presente contrato. **DECIMA:** EL CONTRATISTA acepta los reglamentos horarios e itinerarios que la EMPRESA le asigne de acuerdo al plan de rodamiento. **DECIMA PRIMERA:** EL CONTRATISTA se compromete a cancelar antes del 31 de cada mes el precio de la administración, la cuota correspondiente a la prorrata y demás pagos relacionados con el automotor vinculado a EXPRESO IBAGUE y materia de este contrato. **DECIMA SEGUNDA:** en caso de incumplimiento de algunas de las obligaciones de este contrato por cualquiera de las partes, la que incumpla pagará a la otra; una multa del equivalente a DIEZ (10) Salarios Mínimos Mensuales Vigentes que se hará efectivo sin requerimiento judicial sin perjuicio de las demás actuaciones. **DECIMA TERCERA:** forman parte de este contrato la ley 105 de 1993, la ley 336 Decreto 91 de 1998 y las demás disposiciones que dicte sobre la Secretaria de Transito y Transporte Municipal de Ibagué, para efectos legales, del valor del contrato se

Minimos Mensuales

Vigentes y se señala como sede la ciudad de Ibagué, por consiguiente las Autoridades Oficiales Administrativas de Transito y Transporte de trabajo y policivas, las que han de conocer las divergencias que el mismo pudiera presentar. DECIMA CUARTA: a pesar de lo estipulado en la cláusula DECIMA de este contrato LA EMPRESA podrá darlo por terminado unilateralmente a cualquier momento antes de su vencimiento por las siguientes causas: a.) Cualquier falla que a juicio de la empresa sea considerada como grave para dar por terminado el contrato de vinculación. Cuando la empresa de por terminado el contrato unilateralmente, se dará aviso al CONTRATISTA de manera oportuna anexándole a la comunicación el respectivo PAZ Y SALVO DE LA EMPRESA. LA EMPRESA comunicara durante los cinco (5) días siguientes al Ministerio de Transporte de Ibagué, solicitando la anulación de la tarjeta de operación y la desvinculación del automotor de la capacidad transportadora de la EMPRESA. El vehiculo será destinado a prestar el servicio especial a estudiantes, asalariados y viajes ocasionales a cualquier parte del país, según decreto No 174 del 2001.

Para constancia se firma el presente contrato en Ibagué al primer día del mes de Junio de 2011.

LA EMPRESA
JUAN CAMILO HERNANDEZ OLAYA
GERENTE

EL PROPIETARIO
DENNIS ALEXANDER SIERRA JAIME



COMUNICACIÓN INTERNA
DCONT-2016-002

PARA: Gladys Beltrán C.
Auxiliar Servicio Especial

DE: Director Contabilidad

FECHA: 21 de enero de 2016

REFERENCIA: solicitud Certificados de cartera

Dando respuesta a la solicitud de la referencia, de la manera más atenta relaciono el saldo a la fecha en el rubro **Cuentas por Cobrar** del siguiente propietario:

Sierra Denis Alexander	\$ 2.157.400.
-------------------------------	----------------------

En espera de haber aportado a su gestión.

Cordial saludo,

EDGAR ROJAS FIRIGUA
Director Contabilidad
