



MINTRANSPORTE

NIT.899.999.055-4



**TODOS POR UN
NUEVO PAÍS**

PAZ EQUIDAD EDUCACIÓN

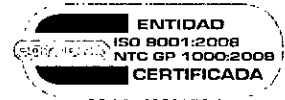

SG-2014008883 A
SG-2014008883 H

Para contestar cite:

Radicado MT No.: 20173050011761



28-07-2017

Medellín, 28-07-2017

Señora:

LISBETH ARENAS GOMEZ.

Propietaria del vehículo de placa WCO 871

Calle 103 # 72-41

Medellín- Antioquia

Asunto: Desvinculación administrativa del vehículo de placa WCO 871

Radicado No. 20173050070652 del 19 de julio de 2017

Con el fin de resolver solicitud de desvinculación administrativa, solicitada por la señora LUZ MERY MUÑOZ QUIROZ, representante legal de la empresa AS TRANSPORTES AS, se procede a dar traslado del mismo, dando cumplimiento al numeral 2 del artículo 42 del Decreto 174 de 2001, "Traslado de la solicitud de desvinculación al representante legal o propietario del vehículo, según el caso, por el término de cinco (5) días para que presente por escrito sus descargos y las pruebas que pretenda hacer valer".

Atentamente

LUIS CARLOS ZAPATA MARTINEZ
Director Territorial Antioquia

Anexos: 15 folios.

Proyectó: JDAJ

Revisó: LCZM

Fecha de elaboración: 28-07-2017

Número de radicado que responde: 20173050070652

Tipo de respuesta

Total () Parcial ()



Medellín, 11 de Julio de 2017

Doctor
Luis Carlos Zapata Martínez
MINISTERIO DE TRANSPORTE
DIRECCIÓN TERRITORIAL ANTIOQUIA CHOCÓ
Ciudad

Referencia: Trámite de solicitud de **DESVINCULACIÓN ADMINISTRATIVA POR SOLICITUD DE LA EMPRESA**

LUZ MERY MUÑOZ QUIROZ, mayor de edad, domiciliada en la ciudad de Medellín, identificada con cédula de ciudadanía número 39.179.063 actuando en nombre y representación legal de la Asociación de Transportadores **AS TRANSPORTES**, entidad identificada con Nit 811.036.515, por medio del presente escrito solicito ante su Despacho adelantar trámite de desvinculación administrativa por parte de la empresa de transporte, de acuerdo a las siguientes

CONSIDERACIONES

1. Que la relación contractual surgida entre el propietario del vehículo de placas WCO871 y la empresa Asociación de Transportadores Especiales **AS TRANSPORTES** se originó en virtud de la reglamentación contenida en el Decreto 174 de 2001 y en consecuencia la desvinculación de los automotores debe observarse según la misma norma, específicamente de acuerdo a lo estipulado en los artículos 41 y 42 del Decreto 174 de 2001.
2. Que se presenta trámite de desvinculación según lo dispuesto en los artículos 41 y 42 del Decreto 174 de 2001 los cuales disponían:

ARTÍCULO 41. DESVINCULACIÓN ADMINISTRATIVA POR SOLICITUD DE LA EMPRESA. Vencido el contrato de vinculación, cuando no exista acuerdo entre las partes el representante legal de la empresa podrá solicitar al Ministerio de Transporte, la desvinculación, invocando alguna de las siguientes causales imputables al propietario del vehículo:

1. No cumplir con el plan de rodamiento registrado por la empresa ante la autoridad competente.
2. No acreditar oportunamente ante la empresa la totalidad de los requisitos exigidos en este Decreto para el trámite de los documentos de transporte.
3. No cancelar oportunamente a la empresa los valores pactados en el contrato de vinculación.
4. Negarse a efectuar el mantenimiento preventivo del vehículo, de acuerdo con el plan señalado por la empresa.
5. No efectuar los aportes obligatorios al fondo de reposición.

PARÁGRAFO. En todo caso la empresa a la cual está vinculado el vehículo tiene la obligación de permitir que continúe trabajando en la misma forma en que lo venía haciendo hasta que se decida sobre la solicitud de desvinculación.

ARTÍCULO 42. PROCEDIMIENTO. Para efectos de la desvinculación administrativa establecida en los artículos anteriores, se observará el siguiente procedimiento:

1. Petición elevada ante el Ministerio de Transporte indicando las razones por las cuales solicita la desvinculación, adjuntando copia del contrato de vinculación y las pruebas respectivas.
2. Traslado de la solicitud de desvinculación al representante legal o propietario del vehículo, según el caso, por el término de cinco (5) días para que presente por escrito sus descargos y las pruebas que pretenda hacer valer.
3. Decisión mediante resolución motivada dentro de los 15 días siguientes.

La Resolución que ordena la desvinculación del automotor reemplazará el paz y salvo que debe expedir la empresa, sin perjuicio de las acciones civiles y comerciales que se desprendan del contrato de vinculación suscrito entre las partes.

3. Que adicionalmente se aporta certificación de deuda a cargo del afiliado(a) suscrita por la contadora lo cual indica que el(a) afiliado(a) no cumple con el pago de los valores pactados en contrato de vinculación y con las obligaciones propias del contrato de vinculación como el pago oportuno de las cuotas de administración y pólizas de responsabilidad contractual y extracontractual incurriendo en la causal 3 del artículo 41 del decreto 174 de 2001.

Así entonces, para lo pertinente, se relacionan los siguientes:

HECHOS

1. El señor(a) LISBETH ARENAS GOMEZ suscribió contrato de vinculación con nuestra empresa el día 31 de Marzo de 2014
2. Manifestamos el incumplimiento de las siguientes obligaciones estipuladas en el contrato de vinculación:

PLACA WCO871 CONCEPTO DE INCUMPLIMIENTO	
Obligaciones económicas	NO CUMPLE
Aporte de documentos	NO CUMPLE
Asistencia a las capacitaciones	NO CUMPLE
Cumplimiento del plan de mantenimiento preventivo	NO CUMPLE
Aporta documentación actualizada	NO CUMPLE
Se presenta a solicitar Extractos de Contrato	NO CUMPLE

Se configura lo preceptuado en los numerales 2 y 3 del artículo 41 del Decreto 174 de 2001 que estipulan:

Nral 2. "No acreditar oportunamente ante la empresa la totalidad de los requisitos exigidos para el trámite de los documentos de transporte"

Nral 3. "No cancelar oportunamente a la empresa los valores pactados en el contrato de vinculación"

Hechos que constituyen causal válida que legitima a **AS TRANSPORTES** para adelantar la presente solicitud de desvinculación.

3. El Decreto 174 en su artículo 41, el cual regula el procedimiento para proceder a desvincular por vía administrativa un vehículo de una empresa habilitada en la modalidad de Servicio Público de Transporte Terrestre Automotor Especial, exige inexorablemente que el contrato de vinculación esté vencido, presupuesto que debe cumplirse para poder entrar a analizar las causales de incumplimiento y proceder a dar trámite a la solicitud de desvinculación administrativa, es importante tener presente que el contrato de vinculación se rige por las normas del derecho privado, debiendo contener como mínimo entre otros, el término de duración del contrato, causales de terminación y preavisos requeridos para ello, así como aquellas condiciones que permitan definir la existencia de prórrogas automáticas.

De conformidad con anterior, el contrato que soporta el presente trámite se haya vencido toda vez que: (...) *Si cualquiera de las partes tuviese la intención de no renovarlo a su terminación, deberá manifestarlo expresamente por escrito a la otra parte dentro de los 30 días calendario anteriores al vencimiento del periodo o de cualquier prórroga; si no se hiciera así; se entenderá prorrogado por periodos iguales de (3) tres meses y así sucesivamente, salvo que llegue el vencimiento de la tarjeta de operación, caso en el cual este contrato, se dará por terminado automáticamente*

4. Ya han transcurrido 4 meses sin que el propietario se presente a cumplir con sus obligaciones.

5. El contrato se encuentra vencido y el señor se encuentra debidamente notificado de ello, toda vez que fue expresamente pactado en el contrato de vinculación la **terminación automática** al momento de vencimiento de la tarjeta de operación

Con fundamento en los anteriores hechos, elevo la presente

SOLICITUD

Respetuosamente solicito expedir Resolución de desvinculación del vehículo que relaciono a continuación:

PLACA WCO871

ANEXOS

Copia del contrato de vinculación, el cual se encuentra vencido.

Copia del comunicado remitido a la dirección de domicilio del señor(a LISBETH ARENAS GOMEZ.

Copia de la guía de la compañía de envío postal.

Certificación de monto adeudado a la fecha

Copia de la publicación en prensa notificando la terminación del contrato.

NOTIFICACIONES

El Propietario las recibirá en la siguiente Dirección:

CLLE 103 NO 72-41 B.Pedregal, Medellin

La suscrita en: Carrera 69 # 49-06 de Municipio de Medellín, teléfono 448 60 48

Atentamente,



AS Transportes
SOLUCIONES EN MOVIMIENTO
NIT. 811.036.515-9

LUZ MERY MUÑOZ QUIROZ
C.c. 39.179.063
Representante Legal
AS TRANSPORTES

ASOCIACIÓN DE TRANSPORTADORES ESPECIALES
"AS TRANSPORTES"

CONTRATO DE VINCULACIÓN DE VEHÍCULO AUTOMOTOR PARA LA PRESTACIÓN DEL SERVICIO
PUBLICO DE TRANSPORTE TERRESTRE AUTOMOTOR ESPECIAL DE PASAJEROS

CONTRATO DE VINCULACIÓN No. 498

I. PARTES

Entre los suscritos a saber, de una parte ASOCIACIÓN DE TRANSPORTADORES ESPECIALES quien podrá utilizar la sigla AS TRANSPORTES entidad identificada con Nit 811036515-9 representada legalmente en este acto por la señora PAULA XIMENA TRUJILLO VELEZ, mayor de edad, domiciliada en la ciudad de Medellín, identificada con cedula de ciudadanía No.24928661, quien para todos los efectos del presente contrato y en lo sucesivo se denominará AS TRANSPORTES y por otra parte LISBETH ARENAS GOMEZ, identificado con cedula de ciudadanía 43743051 obrando en calidad de PROPIETARIO del vehículo que se vincula, quien para todos los efectos del presente contrato y en lo sucesivo se denominará EL PROPIETARIO, hacemos constar que hemos celebrado el presente CONTRATO DE VINCULACIÓN DE VEHÍCULO AUTOMOTOR PARA LA PRESTACIÓN DEL SERVICIO PUBLICO DE TRANSPORTE TERRESTRE AUTOMOTOR ESPECIAL DE PASAJEROS , previas las siguientes.

II. CONSIDERACIONES

1. Que por medio de la Resolución No.00344 de fecha 30 de diciembre de 2004 AS TRANSPORTES recibió habilitación para operar como Empresa de Servicio Público de Transporte Terrestre Automotor en la modalidad de Especial por haber reunido la totalidad de los requisitos fijados por los Decretos 174 de 2001, en desarrollo de las previsiones de las Leyes 105 de 1993 y 336 de 1996. 2. Que de acuerdo con lo previsto por el artículo 33 del Decreto 174 de 2001, la capacidad transportadora es el número de vehículos requeridos para la adecuada y racional prestación de los servicios contratados. 3. Que EL PROPIETARIO tiene interés en que el vehículo que más adelante se detallará forme parte del parque automotor de AS TRANSPORTES bajo las condiciones que se fijan en el presente contrato. 4. Que el presente contrato se refiere y se limita exclusivamente a la vinculación del vehículo relacionado en los términos del Decreto 174 de 2001 y de ninguna manera incluye la participación del PROPIETARIO como asociado de AS TRANSPORTES ni le da derecho a participar como miembro de la Asamblea de asociados y/o pertenecer a ninguno de los órganos administrativos o de dirección de AS TRANSPORTES. 5. Que AS TRANSPORTES declara ciertos bajo la gravedad de juramento los antecedentes expuestos en lo que concierne con la habilitación, los permisos y autorizaciones que le dan la capacidad legal para celebrar el presente contrato, asumiendo toda la responsabilidad legal a que haya lugar por su veracidad, a lo cual se atiene EL PROPIETARIO de buena fe. 6. Que el objetivo del contrato de vinculación es permitir a AS TRANSPORTES integrar el parque automotor necesario para la prestación del servicio con vehículos de propiedad de terceros, sin que dicho contrato en manera alguna constituya una autorización para el PROPIETARIO de ceder directa o indirectamente las responsabilidades y obligaciones que le competen y que se derivan de la operación del servicio de transporte público especial. 7. Que el presente Contrato de Vinculación se regirá por las normas del derecho privado, observando además para su redacción el contenido mínimo legal dispuesto en el artículo 38 del Decreto 174 de 2001. En consecuencia, conforme a las anteriores antecedentes, las partes contratantes acuerdan registrar su relación por las siguientes

III. CLAUSULAS.

PRIMERA: OBJETO DEL CONTRATO: EL PROPIETARIO vincula y/o afilia el vehículo cuyas características se anotan en el cuadro siguiente

CLASE:	CAMIONETA
MARCA:	TOYOTA
MODELO:	2014
COLOR:	SUPER BLANCO 2
MOTOR:	2KDA290790
No. SERIE:	8AJFR22G2E4568903

PLACA:	WCO871
Nº INTERNO:	498
CAPACIDAD:	5
COMBUSTIBLE:	A.C.P.M.
PROPIETARIO:	LISBETH ARENAS GOMEZ
C.C. No. :	24928661

De forma tal que EL PROPIETARIO vincula a AS TRANSPORTES, el vehículo acabado de identificar, para que se incorpore a su parque automotor, con el fin de prestar el servicio de Transporte Público Terrestre Automotor Especial de personas y/o equipo, sean estudiantes, empleados, trabajadores, turistas, prestadores de servicios turísticos o particulares en general, con un radio de acción Nacional; permitiéndole AS TRANSPORTES a EL PROPIETARIO que por el pago de una suma de dinero aquí convenida, éste pueda usar y usufructuar su razón social y demás beneficios que se estipulan en este contrato o que se desprendan de su naturaleza según las normas vigentes. PARÁGRAFO PRIMERO: EL PROPIETARIO declara que el vehículo a la fecha no tiene ningún otro contrato vigente de la misma o similar naturaleza celebrado con otra empresa y que resulte incompatible con el presente. PARÁGRAFO SEGUNDO: El uso y usufructo de la Razón Social, constituye una contraprestación contractual, pues ésta es y seguirá siendo de propiedad exclusiva de AS TRANSPORTES, obtenida a través de su constitución y habilitación, que le permiten operar y funcionar en la actividad del servicio de Transporte Público Terrestre Automotor Especial y no puede ser objeto de transferencia a ningún título, de conformidad con lo establecido por el artículo 13 de la Ley 336 de 1996. SEGUNDA. TITULO O DERECHO QUE SE EJERCE SOBRE EL AUTOMOTOR. En forma expresa EL PROPIETARIO manifiesta: 1. Que es titular del derecho de dominio sobre EL VEHÍCULO automotor descrito en la cláusula anterior, por haberlo adquirido mediante Título Legítimo de acuerdo con las leyes colombianas; 2. Que los derechos que posee sobre EL VEHÍCULO en mención se encuentran totalmente libres de limitaciones que impidan o restrinjan su capacidad contractual para la celebración y cumplimiento del presente contrato; obligándose en todo caso éste último a sanear cualquier situación que se presente en el futuro, y que pudiere impedir u obstaculizar total o parcialmente el desarrollo del objeto del presente contrato y el cumplimiento total o parcial de las obligaciones de él derivadas. 3. Que de presentarse irregularidades sobre documentación o legalización ante las autoridades respectivas, exonera a AS TRANSPORTES y asume de manera directa cualquier responsabilidad tributaria, civil o penal que de dichas circunstancias se derive. TERCERA: TERMINO Y PRORROGAS DEL CONTRATO. El término de duración de este contrato o de cualquier prórroga no podrá ser superior a (3) TRES MESES, pero podrá ser inferior en el caso de disolución y liquidación de AS TRANSPORTES efectuada de conformidad a los Estatutos o la Ley; cancelación de su habilitación y/o mutuo acuerdo entre las partes, casos en los cuales no habrá lugar a indemnización. Esta prórroga no opera y por lo tanto este contrato termina de manera automática y sin necesidad de requerimientos, ni avisos previos al vencimiento de la tarjeta de operación o por el incumplimiento de alguna de las cláusulas establecidas en este contrato. PARAGRAFO PRIMERO.- Si cualquiera de las partes tuviere la intención de no renovarlo a su terminación, deberá manifestarlo expresamente por escrito a la otra parte, dentro de los treinta días calendario anteriores al vencimiento del periodo o de cualquier prórroga; si no se hiciera así, se entenderá prorrogado por periodos iguales de (3) tres meses y así sucesivamente, salvo que llegue el vencimiento de la tarjeta de operación, caso en el cual este contrato, se dará por terminado automáticamente. CUARTA: DESIGNACIÓN DEL CONDUCTOR. Las partes acuerdan que EL PROPIETARIO presentará a AS TRANSPORTES el (los) conductor (es) a cuyo cargo estará la operación y conducción del vehículo objeto del presente contrato, y será AS TRANSPORTES quien adelante el proceso de selección del conductor en observancia de las disposiciones internas creadas para el efecto y previo cumplimiento de los requisitos establecidos por AS TRANSPORTES de acuerdo con las normas de tránsito y transporte; el proceso de contratación del conductor estará a cargo de ambas partes. No obstante lo anterior, EL PROPIETARIO reconoce que exclusivamente es de su cargo el cumplimiento de todos los conceptos laborales asumiendo el pago de los salarios, primas, cesantías, bonificaciones, aportes al Sistema de Protección Social, uniformes y en general todos aquellos conceptos que se deriven del vínculo laboral establecido con el conductor y; en el evento que tuviese AS TRANSPORTES que soportar el pago de tales conceptos podrá repetir en contra DEL PROPIETARIO por las vías judiciales o extrajudiciales pertinentes para obtener la restitución de lo pagado, más los perjuicios causados. PARAGRAFO PRIMERO: EL PROPIETARIO deberá cubrir los referidos pagos en forma mensual, para tal efecto, el propietario remitirá las pruebas del cumplimiento de estas obligaciones y en todo caso permitirá que AS TRANSPORTES verifique el cumplimiento de esta obligación para lo cual EL PROPIETARIO, por medio de este instrumento le otorga poder expreso. PARAGRAFO SEGUNDO: Queda acordado y aceptado por EL PROPIETARIO que en el evento de incurrir en incumplimiento de las obligaciones laborales para con el conductor, AS TRANSPORTES queda facultada para suspender la prestación del servicio y no expedir la tarjeta de operación y-o extracto del contrato y aplicar las sanciones a que haya lugar, incluida la desvinculación unilateral del vehículo dando por terminada esta relación contractual. PARAGRAFO TERCERO: Se conviene expresamente que, tal y como lo permite la Ley, EL PROPIETARIO ostente la calidad de conductor del vehículo, caso en el cual las obligaciones y responsabilidades de ese oficio, serán independientes a las que se desprenden de este contrato, siendo obligación del PROPIETARIO proveer su propia afiliación al sistema de seguridad social, y allegar a AS TRANSPORTES cada mes, certificación o certificaciones expedidas por la entidad a la cual se encuentra afiliado. QUINTA: VIGILANCIA Y CONTROL: AS TRANSPORTES vigilará el cumplimiento de todos los requisitos legales, reglamentarios y los que se determinen en el régimen interno de AS TRANSPORTES, relacionados con la operación del vehículo que se vincula y la prestación del servicio de transporte para lo cual EL PROPIETARIO se obliga a acatar estrictamente las medidas que AS TRANSPORTES implemente respecto a las prevenciones que cada situación requiera, bien sea respecto del vehículo o en relación con el conductor, igualmente AS TRANSPORTES mantendrá vigilancia permanente respecto al cumplimiento de los requisitos formales de la documentación que debe entregar EL PROPIETARIO a AS TRANSPORTES y

qué dan cuenta de la operación legal del vehículo, acordando que ante el eventual incumplimiento podrá AS TRANSPORTES abstenerse de otorgar extracto de contrato o dar por terminado el contrato de vinculación. SEXTA: MANTENIMIENTO PREVENTIVO Y MEDIDAS DE PREVENCIÓN. EL PROPIETARIO se compromete a efectuar y cumplir el programa de mantenimiento preventivo diseñado por AS TRANSPORTES, en caso de no cumplirlo, AS TRANSPORTES podrá imponer las siguientes sanciones: A) Por la primera vez se suspenderá el servicio una semana. B) Por la segunda vez, dos semanas. C) Por la tercera vez, se podrá dar por terminado este contrato y se procederá ante el Ministerio para la desvinculación del vehículo cuyas características aparecen en este contrato. Igualmente EL PROPIETARIO expresa su consentimiento respecto a la implementación y pago de cualquier sistema o dispositivo de rastreo y/o monitorio satelital o no, cuya instalación sea requerida por AS TRANSPORTES para monitorear, rastrear y/o controlar la velocidad, marcha, ubicación y en general cualquier condición del vehículo, en aras de garantizar la prestación del servicio de transporte en condiciones de seguridad para los usuarios del servicio. SÉPTIMA: INSPECCIÓN DEL VEHÍCULO Y CONSECUENCIAS. AS TRANSPORTES podrá en cualquier tiempo inspeccionar el estado mecánico y general del vehículo, como garantía de seguridad en el servicio y en caso de comprobarse fallas, tanto EL PROPIETARIO como el conductor del vehículo atenderán de inmediato las órdenes de AS TRANSPORTES para corregirlas. De no ser corregidas de forma inmediata, AS TRANSPORTES, procederá a imponer las sanciones consagradas en la cláusula sexta de este contrato. OCTAVA: COBROS Y PAGOS A QUE SE COMPROMETEN LAS PARTES. En virtud del presente contrato, EL PROPIETARIO se obliga a pagar y a AS TRANSPORTES le asiste el derecho a cobrar las sumas de dinero que se detallan a continuación: 1. Por una sola vez al momento de admisión del vehículo una suma correspondiente a 12 s.m.m.l.v. por concepto de cuota de admisión 2. Mensualmente EL PROPIETARIO pagará a AS TRANSPORTES una cuota de sostenimiento fijada por la administración de AS TRANSPORTES, valor que será establecido por AS TRANSPORTES entre 5 y 8 Salarios Mínimos Diarios Legales Vigentes, en moneda legal colombiana, pagaderos dentro de los cinco (5) primeros días de cada mes, mediante la tarjeta de recaudo de AS TRANSPORTES; y desde ya EL PROPIETARIO autoriza para que le sea descontado, de la liquidación que se haga de los servicios prestados en la quincena o en el período inmediatamente anterior, en caso de que el monto de la liquidación no alcance a cubrir dicho valor y el obligado no cancele la respectiva cuota incurrirá en mora y en tal evento, podrá AS TRANSPORTES cobrar intereses a la tasa máxima autorizada por la Superintendencia Bancaria. Los valores establecidos en la presente cláusula podrá ser variado por la administración de AS TRANSPORTES por circunstancias de orden legal, económico, financiero o por reajuste tarifario, decisión que será comunicada mediante documento escrito fijado en la cartelera de AS TRANSPORTES y/o publicada en la página web de la empresa y una vez comunicada tiene el carácter de obligatoria para EL PROPIETARIO. 3. Cada que sea requerido para la prestación del servicio público de transporte especial conforme a la Resolución 3068 de 2014, AS TRANSPORTES generará el FUEC (Formato Único de Extracto de Contrato) por el término máximo de un mes 4. En el evento que EL PROPIETARIO efectúe cesión de contrato avalada por AS TRANSPORTES, el cesionario, deberá realizar nueva solicitud de admisión a su nombre, cancelando a AS TRANSPORTES el valor equivalente a un (1) salario mínimo legal mensual vigente, por concepto de admisión. NOVENA: RESPONSABILIDADES POR INFRACCIONES Y DAÑOS. Serán a cargo del PROPIETARIO conductor y/o administrador del vehículo, el pago de las multas por infracciones a las normas de tránsito y transporte, aquellas que le sean imputables. Igualmente los daños que cause el vehículo y que no estén protegidos por la póliza de seguros. Queda expresamente obligado EL PROPIETARIO, a informar a AS TRANSPORTES toda infracción de tránsito y transporte cometida con el vehículo y por el presente medio autoriza expresamente para que la información relacionada con las infracciones de tránsito y transporte sea consultada en las bases de datos oficiales y reportadas a la Superintendencia de Puertos y Transporte en virtud de programa de seguimiento y control de las infracciones de tránsito. DÉCIMA: OBLIGACIONES DEL PROPIETARIO. Son obligaciones especiales de EL PROPIETARIO las que a continuación se convienen: 1. Utilizar la razón social y los distintivos de AS TRANSPORTES, únicamente para el cumplimiento del objeto y fines del presente contrato. 2. Pagar oportunamente todos los impuestos y demás erogaciones oficiales, así como combustible, repuestos, accesorios, mano de obra y demás gastos de operación y mantenimiento del vehículo. 3. Contratar y mantener vigente durante el tiempo de vinculación, las pólizas de seguros, de las cuales AS TRANSPORTES será el tomador; así como afiliarse a los demás fondos que la ley exige, a fin de efectuar los pagos e indemnizaciones a que hubieren lugar y que correspondieren AL PROPIETARIO; dicha póliza deberá cubrir los riesgos y los montos que las leyes y decretos vigentes establezcan y los que dispusiere AS TRANSPORTES. 4. Obtener de las autoridades de tránsito respectivas y de AS TRANSPORTES, autorización previa antes de la ejecución de servicios especiales o expresos fuera del área de operación. 5. No enajenar, ni dar en prenda el vehículo durante el tiempo de vigencia de este contrato, sin la previa autorización escrita de AS TRANSPORTES. 6. Acatar y cumplir las disposiciones emanadas de la gerencia de AS TRANSPORTES 7. Aceptar y apoyar las órdenes de la Gerencia para que el vehículo no preste servicio público de transporte en las siguientes circunstancias: a) Sin extracto de contrato, tarjeta de operación o certificado de movilización vigente. b) Sin portar seguros obligatorio o de responsabilidad civil vigente (que no estén vencidos) y/o aportes al fondo de responsabilidad civil. c) Cuando el conductor no tenga licencia de conducción o esté vencida. d) Con el vehículo en mal estado o sin cumplir el plan de mantenimiento establecido por AS TRANSPORTES. e) Sin su seguridad social o la de su conductor. f) Cuando tenga infracciones o multas de tránsito pendientes de pago o acuerdo de pago. En el caso de incumplimiento de los literales b c, d, e y f, AS TRANSPORTES podrá abstenerse de entregar extracto del contrato para garantizar la seguridad de los usuarios. 8. Instruir permanentemente al conductor para que cumpla las normas de tránsito y de transporte, que para servicios especiales sean expedidas. 9. Cumplir y hacer que se cumplan por el conductor, las disposiciones contenidas en la ley 105 de 1993, ley 336 de 1996, decreto 174 de 2001, decreto 3366 del 2003, y demás normas concordantes que con posterioridad entren en vigencia, o aquellas que las modifiquen o adicionen. 10. Presentar oportunamente y dentro de los

términos señalados por AS TRANSPORTES, los documentos exigidos para tramitar la renovación para la tarjeta de operación.

11. entregar a la Gerencia los informes que le sean solicitados dentro de los términos que se le señalen. 12. Informar a la Gerencia por escrito cualquier cambio de dirección de su residencia dentro, de los ocho (8) días siguientes de haberse cumplido el traslado.

13. Comprometerse una vez firmado este contrato a pintar y/o acondicionar el vehículo con los colores respectivos de AS TRANSPORTES, e instalar en la forma que se le indique los emblemas que identifican a AS TRANSPORTES. 14. Cumplir y hacer cumplir al conductor, los servicios oficialmente autorizados, modificados o que se autoricen, así como los horarios, turnos y el Reglamento Interno. 15. Pagar oportunamente los deducibles y demás rubros relacionados con Los daños ocasionados por el vehículo a terceros o a los usuarios del servicio, siempre y cuando exista responsabilidad civil presunta. 16. Cumplir y hacer cumplir oportunamente al conductor el programa de seguimiento y control de infracciones de tránsito; el programa de seguridad vial; el programa de revisión y mantenimiento preventivo, los controles de alcoholemia y estupefacientes y demás programas diseñados por AS TRANSPORTES. 17. Verificar el estado mecánico del vehículo antes de prestar el servicio. 18. Pagar a AS TRANSPORTES la prima correspondiente a las pólizas de seguro de responsabilidad civil contractual y extracontractual, que de conformidad con los artículos 994 y 1003 del Código de Comercio y de los artículos 17, 18 y 19 del Decreto 174 de 2001 está obligada a tomar AS TRANSPORTES con el fin de amparar los riesgos correspondientes a la actividad transportadora; el recaudo de las primas correspondientes al vehículo automotor objeto del presente contrato, por parte de AS TRANSPORTES se hará de la siguiente forma: AS TRANSPORTES informará AL PROPIETARIO con treinta (30) días de anticipación el valor de la prima de las pólizas, estando obligado EL PROPIETARIO a cancelarlo de manera inmediata; para el efecto, EL PROPIETARIO autoriza a AS TRANSPORTES a retener y descontar dicho valor de las sumas que le correspondieran por concepto de prestación de servicios ejecutados por el vehículo objeto del presente contrato. 19. Permitir que AS TRANSPORTES deduzca del producido del vehículo las deudas derivadas del presente contrato.

DÉCIMA PRIMERA: OBLIGACIONES DE AS TRANSPORTES UNA VEZ FORMALIZADA LA VINCULACIÓN DEL VEHICULO:- Son las siguientes. 1.- Velar porque el vehículo una vez formalizada la vinculación, instale en la carrocería los distintivos, número de orden interno y razón social de AS TRANSPORTES.- 2.- Vigilar que el conductor y el PROPIETARIO que conduce su propio vehículo se encuentre afiliado al Sistema Integral de Seguridad Social. 3. Tramitar la tarjeta de operación siempre y cuando EL PROPIETARIO entregue los documentos oportunamente a AS TRANSPORTES y pague el valor correspondiente según las autoridades, expresamente EL PROPIETARIO manifiesta que se acoge a los términos establecidos por el Ministerio de Transporte para la expedición de dicho documento. 4.- Desarrollar los programas de ley y en general los programas de capacitación para los operadores del equipo y a los vinculados 5.- Vigilar que el vehículo cuente con las condiciones de seguridad y comodidad reglamentados por el Ministerio de Transporte.- 6.- Desarrollar el programa de revisión y mantenimiento preventivo del equipo.- 7.- Vigilar que el vehículo preste el servicio con la tarjeta de operación vigente. 8.- Vigilar y constatar que el conductor del vehículo cuente con licencia de conducción vigente y apropiada. 10. Expedir el paz y salvo sin costo alguno, siempre y cuando no tengan deudas originadas con ocasión de las obligaciones contraídas en el presente contrato.- 13.- Expedir un extracto en el que se discrimine los rubros y montos de los pagos efectuados.

DÉCIMA SEGUNDA: CAUSALES DE TERMINACIÓN DE CONTRATO Y DESVINCULACIÓN DEL VEHICULO: Sin perjuicio de las disposiciones contenidas en este contrato o las de orden legal, el contrato podrá darse por terminado: 1) Por mutuo acuerdo entre las partes; 2) Por muerte del PROPIETARIO si los herederos o causahabientes no desean continuarlo, caso en el cual, no tendrán derecho a reclamar perjuicios o indemnización alguna a AS TRANSPORTES. De igual forma, no habrá indemnización o pago de perjuicio alguno, cuando AS TRANSPORTES cancele el contrato por incumplimiento de las obligaciones adquiridas por EL PROPIETARIO o por cualquiera de las causales de terminación aquí previstas.- Una vez adjudicado dentro de la sucesión el vehículo, el heredero favorecido deberá tramitar el traspaso correspondiente y manifestar por escrito ante la Gerencia si desea continuar con la vinculación del vehículo, caso en el cual, deberá firmarse nuevo contrato entre las partes o prorrogarse el existente mediante cláusula adicional. 3) Por expiración del plazo pactado. 4) Unilateralmente por parte de AS TRANSPORTES: AS TRANSPORTES procederá a dar por terminado el contrato con justa causa y solicitará la desvinculación del vehículo en la forma prevista en las disposiciones de transporte, cuando acontezca una de las siguientes causales: a) Cuando el PROPIETARIO por intermedio del conductor o personalmente preste servicio de transporte sin tarjeta de operación, sin el extracto de contrato, con documentos falsos y/o adulterados, con el vehículo en mal estado. -b) Cuando el PROPIETARIO o su conductor se abstenga de forma reiterada y sin ninguna justificación, de cumplir las determinaciones que imparta la Gerencia.- c) Por incumplimiento de los contratos entregados por AS TRANSPORTES. d) Por decisión judicial u orden administrativa de las autoridades de Tránsito y Transporte.- e) Por incumplimiento total o parcial o cumplimiento tardío o defectuoso de las obligaciones expresadas en este contrato. f) Cuando EL PROPIETARIO dirija, dé órdenes o instrucciones, o patrocine al conductor para cometer cualquier tipo de ilícitos o el incumplimiento de las normas de Tránsito y Transporte. g)- Por no cancelar oportunamente los valores acordados en este contrato. h). Cuando en el término de cinco (5) días no sean corregidos los daños mecánicos que sean detectados al Inspeccionar el vehículo. i) No cumplir el vehículo con el plan de rodamiento de AS TRANSPORTES. j) Cuando el vehículo sobrepase los 10 años de servicio. 4) Unilateralmente por parte de EL PROPIETARIO por incumplimiento de las obligaciones de AS TRANSPORTES, establecidas en este contrato k) Por hurto y/o pérdida total del vehículo) Por cualquier otra causa justa o legal no prevista en este documento.

PARÁGRAFO PRIMERO.-EL PROPIETARIO se compromete en caso de terminación del contrato a presentarse a AS TRANSPORTES, en el momento que se le cite, para firmar la comunicación que debe enviarse al Ministerio de Transporte para el retiro del vehículo y entregar el original de la tarjeta de operación, y si no lo hiciera, responderá en los términos de este contrato, extrajudicial y/o judicialmente, si a ello hubiere lugar, por los perjuicios causados a AS TRANSPORTES y/o a terceros.

PARÁGRAFO SEGUNDO: En el evento de desvinculación del vehículo por cualquier causa, EL PROPIETARIO no tendrá derecho a realizar reclamación económica por lo que ya haya pagado con anterioridad por cualquier concepto.

DÉCIMA TERCERA: CONSECUENCIA POR ACTUACIONES UNILATERALES. Si en forma unilateral EL PROPIETARIO retira el vehículo del servicio, no presta el servicio sin justa causa o sin previo aviso, es infraccionado

por no portar el extracto de contrato, por no llevar acompañante, o por cualquier otra causa derivada del incumplimiento de las obligaciones derivadas de este contrato y como consecuencia de tal actuación, AS TRANSPORTES es investigada y/o sancionada, EL PROPIETARIO deberá cancelar los honorarios del abogado para ejercer la defensa, pagar la multa que se impusiere y los perjuicios que con tal acción se causen a AS TRANSPORTES, más cualquier valor adicional correspondiente a impuestos municipales departamentales o nacionales. DÉCIMA CUARTA: RESPONSABILIDADES Y OBLIGACIONES SUBSIDIARIAS. EL PROPIETARIO será responsable ante las autoridades y ante terceros de las sanciones, perjuicios e indemnizaciones que se deriven con ocasión del presente contrato o se causaren por el incumplimiento total o parcial o ejecución defectuosa o tardía de cualquiera de las obligaciones aquí estipuladas, cuando por acción u omisión propia o del conductor del vehículo, sea el causante de los mismos. En el evento que AS TRANSPORTES en forma subsidiaria tenga que responder por las situaciones previstas en esta cláusula y otras similares no previstas en este contrato, AS TRANSPORTES podrá repetir lo pagado contra EL PROPIETARIO judicial o extrajudicialmente. DÉCIMA QUINTA: OBLIGACIONES DEL PROPIETARIO DESPUÉS DE LA DESVINCULACIÓN DEL VEHÍCULO. Una vez se produzca la desvinculación definitiva del vehículo por la autorización otorgada por el Ministerio del Transporte, EL PROPIETARIO se obliga para con AS TRANSPORTES a borrar o cambiar la razón social, así como los distintivos o emblemas de AS TRANSPORTES, en término no mayor a 8 (Ocho) días, haciendo llegar la comprobación respectiva a la Gerencia de AS TRANSPORTES, so pena de incurrir en responsabilidad y consiguiente pago de los perjuicios e indemnizaciones que con tal omisión se causen. DÉCIMA SEXTA: PROHIBICIONES AL PROPIETARIO: Le queda prohibido AL PROPIETARIO: 1. Prestar el servicio cuando el vehículo no cumpla con las condiciones de seguridad y comodidad exigidas por el Código de Tránsito, la ley y los reglamentos de transporte. 2. Permitir que se preste el servicio de transporte sin autorización de AS TRANSPORTES, sin tener tarjeta de operación vigente, sin Seguro Obligatorio y de Responsabilidad Civil Contractual y Extracontractual o estando vencidos, y sin extracto de contrato 3. Entregar el vehículo para su conducción y para la prestación del servicio público de transporte a un conductor no autorizado por AS TRANSPORTES. 4. Autorizar o permitir que el conductor transporte en el vehículo sustancias inflamables o estupefacientes, o de contrabando o de procedencia ilícita. 5. Ordenar o permitir que el conductor cobre tarifas distintas a las contratadas. DÉCIMA SÉPTIMA: PROHIBICIONES A AS TRANSPORTES.- 1.- Exigir suma alguna por desvinculación o por el trámite de expedición de paz y salvo.- 2.- Retener la tarjeta de operación por obligaciones contractuales. DÉCIMA OCTAVA.- DERECHOS DEL PROPIETARIO.- Son los siguientes: 1.- A que se tramite y entregue oportunamente la tarjeta de operación, si ha suministrado con la oportunidad debida los requisitos exigidos, siempre y cuando el Ministerio o quien haga sus veces cumpla con los plazos establecidos en la normatividad vigente para la expedición de dicho documento 2. Expedir un extracto que contenga en forma discriminada los rubros y montos, cobrados y pagados, por cada concepto. DÉCIMA NOVENA: DERECHOS DE AS TRANSPORTES: Constituyen derechos de AS TRANSPORTES los siguientes: 1.- Que se le entregue oportunamente la información solicitada al PROPIETARIO del vehículo- 2.- A hacer uso de la aplicación de las sanciones previstas por el incumplimiento de las obligaciones y convenios determinados en este contrato.- 3.- Que se le entreguen oportuna y previamente los documentos y requisitos exigidos en la ley, así como los pagos respectivos para el trámite de solicitud o renovación de la tarjeta de operación y de las pólizas de los seguros., 4. Que se cumplan por EL PROPIETARIO los pagos o entrega de las sumas de dinero dentro de los términos y de las fechas acordadas en las cláusulas de este contrato. 5. A descontar las sumas adeudadas por EL PROPIETARIO de los pagos por servicios prestados por cualquier concepto, en especial las correspondientes a compra de SOAT y/o las primas del seguro o póliza todo riesgo que de manera individual adquiera EL PROPIETARIO para su vehículo, para lo cual EL PROPIETARIO con la firma de este contrato emite autorización expresa. VIGÉSIMA: NORMAS QUE FORMAN PARTE DEL CONTRATO. Forman parte del presente contrato para todos los efectos ~~no previstos en estas cláusulas, las normas expedidas o que se expidan por el Gobierno Nacional, El Ministerio de Transporte,~~ tanto en el campo administrativo, como en materia penal, civil, laboral y comercial. VIGÉSIMA PRIMERA: SANCIÓN POR RETARDO O INCUMPLIMIENTO DE LAS OBLIGACIONES. En caso de simple retardo o incumplimiento en algunas de las obligaciones expresadas en este contrato por cualquiera de las partes, o el retiro del vehículo de AS TRANSPORTES antes de la terminación del contrato para vincularlo a otra empresa, pasarlo a un servicio diferente, incumplir los contratos realizados a través de AS TRANSPORTES, la parte incumplida pagará a la otra, una multa equivalente a cuatro (4) salarios mínimos mensuales legales vigentes, sin perjuicio de la indemnización de daños y perjuicios a que hubiere lugar. VIGÉSIMA SEGUNDA: INTERESES MORATORIOS Y RENUNCIA A REQUERIMIENTOS: Cualquiera de las obligaciones aquí contraídas en dinero, causarán intereses moratorios conforme a la certificación que expedida la Superintendencia financiera o el Banco de la República. Todas y cada una de las obligaciones contenidas en el presente contrato o las que se llegare a establecer y las que se impongan conforme a las cláusulas décima cuarta, décima quinta, décima sexta y décima novena, se cumplirán sin necesidad de requerimientos personales, extrajudiciales o judiciales a los cuales EL PROPIETARIO renuncia expresamente. VIGÉSIMA TERCERA. PAGARÉ EN BLANCO A CARGO DEL PROPIETARIO Y AUTORIZACIÓN PARA DILIGENCIAR EL DOCUMENTO CON ESPACIOS EN BLANCO PARA SER CONVERTIDO EN PAGARÉ:

_____, mayor de edad, domiciliado en la ciudad de _____, identificado con cédula c.c. _____, expedida en _____, actuando en mi propio nombre declaro de manera expresa por medio del presente instrumento PAGARÉ, que SOLIDARIA e INCONDICIONALMENTE pagaré a la ASOCIACIÓN DE TRANSPORTADORES ESPECIALES "AS TRANSPORTES" o a su orden, en sus oficinas de la ciudad de Medellín el día _____ de _____ de 20 _____ las siguientes cantidades: 1. Por concepto de capital, la suma de _____

----- (\$ _____) moneda corriente. 2. Sobre la suma del capital mencionada en el numeral primero de este pagaré, reconoceré intereses de mora a la tasa máxima legalmente autorizadas. Igualmente actuando en calidad de DEUDOR, por medio del presente escrito autorizo a la ASOCIACIÓN DE TRANSPORTADORES ESPECIALES "AS TRANSPORTES" o a quien represente sus derechos, de conformidad con el artículo 622 del Código de Procedimiento Civil, en

forma irrevocable y permanente para diligenciar sin previo aviso los espacios en blanco contenidos en el presente pagaré que le otorgado a su orden, cuando existan incumplimientos de cualquier obligación a mi cargo, de acuerdo con las siguientes instrucciones: a) El lugar de pago será la ciudad donde se diligencie el pagaré, el lugar y fecha de emisión del pagaré serán el lugar y el día en que sea diligenciado por ASOCIACIÓN DE TRANSPORTADORES ESPECIALES "AS TRANSPORTES" y la fecha de vencimiento será el día siguiente al de la fecha de emisión. b) El monto por concepto de capital será igual al valor de capital certificado por la ASOCIACIÓN DE TRANSPORTADORES ESPECIALES "AS TRANSPORTES" correspondiente a todas las obligaciones exigibles a favor de ASOCIACIÓN DE TRANSPORTADORES ESPECIALES "AS TRANSPORTES", de las que como otorgante sea deudor individual, conjunta o solidariamente, o de las que sea garante o avalista o de las que por cualquier motivo resulten a su cargo por concepto de cuotas de vinculación y/o afiliación, cuotas de administración; obligaciones contraídas en virtud del presente contrato de vinculación y/o afiliación; provisiones y suministros que le haya efectuado AS TRANSPORTES (combustible, llantas, repuestos, insumos para el automotor); pólizas de seguros, y otros costos administrativos; préstamos; avances de producido; valores cubiertos por AS TRANSPORTES y relacionados con obligaciones laborales tanto del conductor como de guía acompañante, obligaciones de responsabilidad civil contractual o extracontractual o cualquier tipo de obligación económica, derivados de la prestación del servicio de transporte público terrestre automotor especial; valores cubiertos por AS TRANSPORTES por razón de infracciones al código nacional de tránsito o al estatuto de transporte en que haya incurrido el PROPIETARIO o el conductor de su vehículo con ocasión o no, de la prestación del servicio; así como las que se deriven de lo expresado en las cláusulas décima cuarta, décima quinta y décima sexta, o las que tengan como origen lo estipulado en este contrato respecto a los pagos de salarios o prestaciones sociales del conductor del vehículo y/o dama acompañante; más los valores que se relacionen con las anteriores obligaciones por concepto de honorarios de abogados, gastos administrativos y de cobranzas, así como cualquier otra suma que se deba por concepto distinto de intereses, salvo aquellos intereses que sea permitido capitalizar. c) El monto por intereses causados y no pagados será el máximo establecido por la Ley tanto para los intereses de plazo como para los intereses de mora. d) En caso de incumplimiento o retardo frente a cualquiera de las obligaciones a cargo del OTORGANTE, ASOCIACIÓN DE TRANSPORTADORES ESPECIALES "AS TRANSPORTES" queda autorizada para acelerar el vencimiento y exigir anticipadamente el valor de las demás obligaciones de las que sea deudor, garante o avalista, individual, conjunta o solidariamente, sin necesidad de requerimiento judicial o extrajudicial para constituir en mora, así como para incorporarlas en el pagaré. e) Así mismo el OTORGANTE, autoriza expresamente a diligenciar los espacios en blanco contenidos en el título PAGARÉ. EL OTORGANTE declara que ha recibido copia del título y de esta carta de instrucciones y que acepta el contenido total de los mismos. PARÁGRAFO PRIMERO. AS TRANSPORTES se abstendrá de expedir el paz y salvo cuando existan las obligaciones no canceladas por EL PROPIETARIO, hasta tanto este título valor se haya hecho efectivo. PARAGRAFO SEGUNDO AUTORIZACION DE CONSULTA, VERIFICACION Y REPORTE DE LA INFORMACION: EL PROPIETARIO autoriza a AS TRANSPORTES o a la entidad que mi acreedor déle para representarlo o a su cesionario, endosatario o a quien ostente en el futuro la calidad de acreedor, previo a la relación contractual y de manera irrevocable, escrita, expresa, concreta, suficiente, voluntaria e informada, con la finalidad que la información comercial, crediticia, financiera y de servicios de la cual soy titular, referida al nacimiento, ejecución y extinción de obligaciones dinerarias (independientemente de la naturaleza del contrato que les dé origen), a mi comportamiento e historial crediticio, incluida la información positiva y negativa de mis hábitos de pago, y aquella que se refiera a la información personal necesaria para el estudio, análisis y eventual otorgamiento de un crédito o celebración de un contrato, sea en general administrada y en especial: capturada, tratada, procesada, operada, verificada, transmitida, transferida, usada o puesta en circulación y consultada por terceras personas autorizadas expresamente por la Ley 1266 de 2008, incluidos los Usuarios de la Información. Con estos mismos alcances, atributos y finalidad autorizo expresamente para que tal información sea consultada y reportada en la Base de Datos PROCREDITO operada por FENALCO o cualquier otra similar. De la misma manera autorizo a FENALCO, como Operador de la Base de Datos PROCREDITO que tiene una finalidad estrictamente comercial, financiera, crediticia y de servicios, para que procese, opere y administre la información de la cual soy titular, y para que la misma sea transferida y transmitida a Usuarios, lo mismo que a otros operadores nacionales o extranjeros que tengan la misma finalidad o una finalidad que comprenda la que tiene PROCREDITO. Declaro que he leído y comprendido a cabalidad el contenido de la presente Autorización, y acepto la finalidad en ella descrita y las consecuencias que se derivan de ella. PARAGRAFO TERCERO: El no pago de la administración en el término estipulado en este contrato será causal para suspender la entrega de extractos de contrato y proceder a solicitar desvinculación administrativa. Con la suscripción del presente contrato EL PROPIETARIO certifica que los datos personales suministrados, son veraces, completos, exactos, actualizados, reales y comprobables. Por tanto, cualquier error en la información suministrada será de mi única y exclusiva responsabilidad, lo que exonera a FENALCO de su responsabilidad ante las autoridades judiciales y/o administrativas. VIGÉSIMA CUARTA INTERPRETACIÓN DE SITUACIONES: Si se admiten, toleran o presentaren hechos o situaciones que difieran de lo convenido en el presente contrato, no por eso se entenderá revocación, modificación o renovación alguna del mismo, salvo acuerdo expreso por escrito de las partes. VIGÉSIMA QUINTA. MEDIDAS DISCIPLINARIAS INTERNAS: Con el propósito de prestar un mejor servicio en el transporte público de pasajeros AS TRANSPORTES podrá adoptar medidas disciplinarias de acuerdo a lo previsto en el presente contrato. VIGÉSIMA SEXTA. AS TRANSPORTES se abstendrá de dar paz y salvo para la desvinculación del vehículo, aun cuando sea por causa justificable, hasta tanto EL PROPIETARIO demuestre que ha cumplido los requisitos y obligaciones establecidos en este contrato. VIGÉSIMA SÉPTIMA. CLÁUSULA DE NO COMPETENCIA DESLEAL. Cuando el servicio de transporte sea asignado por AS TRANSPORTES, EL PROPIETARIO no podrá fijar u ofrecer al usuario, los servicios a más bajo costo o con beneficios especiales; salvo que cuente con la autorización expresa y escrita de AS TRANSPORTES. PARÁGRAFO: El incumplimiento de esta cláusula dará lugar al pago de perjuicios indemnizatorios y de acuerdo al perjuicio sufrido. VIGÉSIMA OCTAVA. CLÁUSULA DE CONFIDENCIALIDAD: LAS PARTES se comprometen a guardar la reserva de aquello que conozcan de la otra parte con ocasión de la ejecución del presente contrato, como consecuencia AS TRANSPORTES no podrá revelar a terceros

salvo expresa autorización legal o del PROPIETARIO sus datos personales, así mismo EL PROPIETARIO se compromete a no revelar la información que conozca de AS TRANSPORTES, ni los listados de clientes, ni información que conozcan a razón de la prestación del servicio y que pueda constituir propiedad intelectual. VIGÉSIMA NOVENA. CESIÓN: Queda prohibido para EL PROPIETARIO el encargo o cesión parcial o total del presente contrato o de los trabajos a ejecutar, a un tercero, a menos que medie la autorización previa, expresa y escrita de AS TRANSPORTES. De otra parte, AS TRANSPORTES queda facultada para ceder total o parcialmente el presente contrato debiendo dar aviso por escrito a EL PROPIETARIO. TRIGÉSIMA. El presente contrato sustituye a cualquier otro (s) anterior (es), rigiéndose las obligaciones bilaterales en adelante por este contrato. EL PROPIETARIO manifiesta que conoce y entiende, por lo cual además acepta el contenido de cada una de las cláusulas del presente contrato, que lo leyó y le da su aprobación.

En constancia se firma en original y copia como aparece al pie de la firma, el día

31-03-2014

AS TRANSPORTES

Paula Jimenez Guepillo V

NOMBRE:

CEDULA No:

Representante Legal

EL PROPIETARIO

Lisbeth Arenas Gomez

LISBETH ARENAS GOMEZ

CEDULA No: 24928661

DIRECCION: C 103 E N 72 41

BARRIO:

TELEFONO: 5820234

CELULAR:

CORREO @: 3247407619

REFERENCIA:

DIRECCION:

BARRIO:

TELEFONO:

CELULAR:

REFERENCIA:

DIRECCION:

BARRIO:

TELEFONO:

CELULAR:

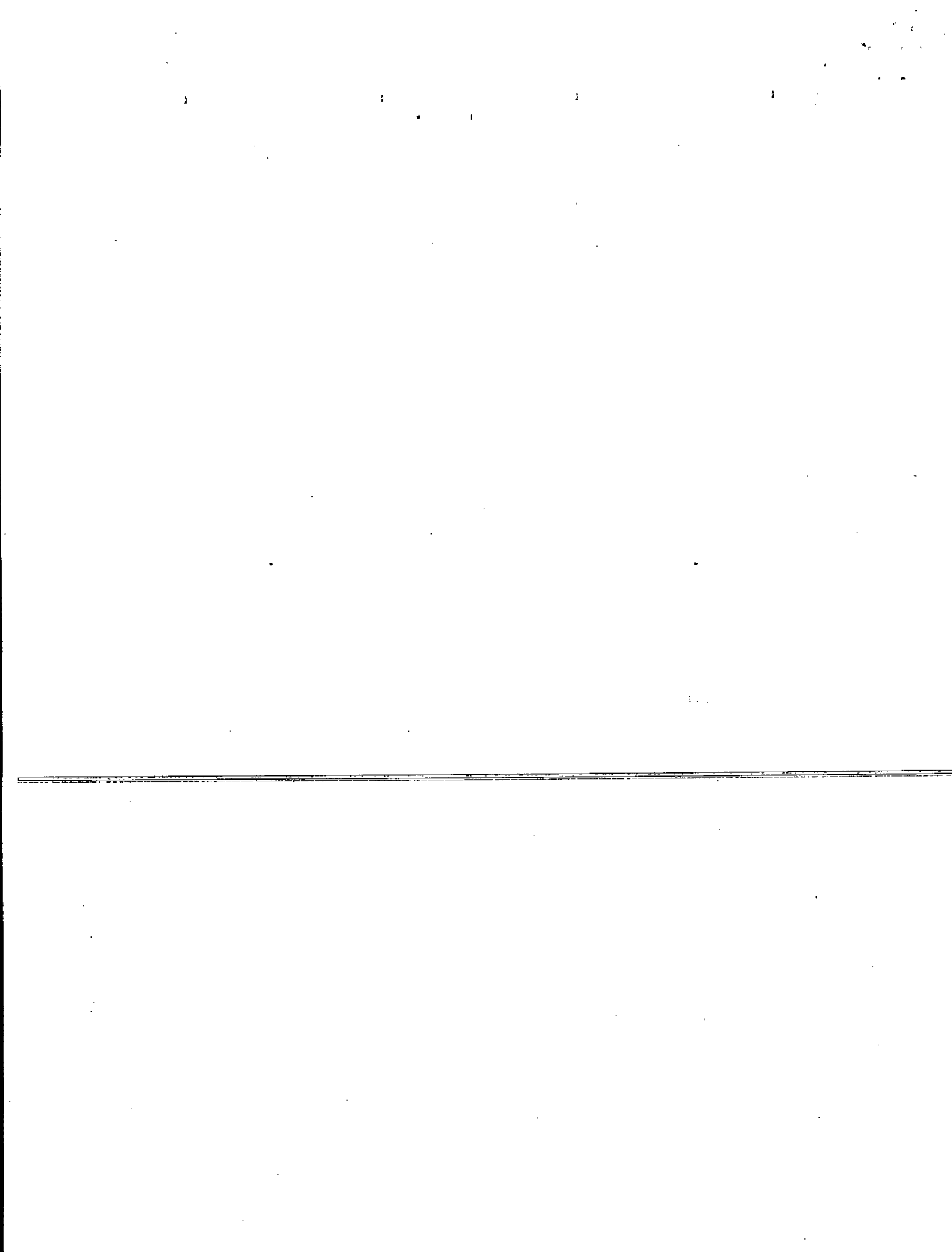

FICHA TÉCNICA DEL VEHICULO

Transportes

Hoja: 1 de 2

DATOS DEL VEHICULO:

Número Interó: 498
 Placa: WCO871
 Clase: CAMIONETA
 Marca: TOYOTA
 Modelo: 2014
 Fecha Afiliación: 03-abr-2014
 Fecha Desafiliación:
 Propietario: LISBETH ARENAS GOMEZ
 Estado: ACTIVO

FOTO VEHICULO:

MATRICULA:



REPÚBLICA DE COLOMBIA
 MINISTERIO DE TRANSPORTE



LICENCIA DE TRÁNSITO No. 10007148196

PLACA	MARCA	LÍNEA	MODELO
WCO871	TOYOTA	HILUX	2014
CILINDRADA	COLOR	SERVICIO	
2.494	SUPER BLANCO 2	PÚBLICO	
CLASE DE VEHICULO	TIPO CARROCERIA	COMBUSTIBLE	CAPACIDAD PASAJEROS
CAMIONETA	DOBLE CABINA	DIESEL	4
NÚMERO DE MOTOR	REG	VHT	
2KDA290790	N	8AJFR22G2E4568903	
NÚMERO DE SERIE	REG	NÚMERO DE CHASIS	REG
*****	N	8AJFR22G2E4568903	N

PROPIETARIO, APELLIDOS Y NOMBRE
 ARENAS GOMEZ LISBETH

IDENTIFICACION
 C.C. 24928661

RESTRICCIÓN MOVILIDAD: BLINDAJE: POTENCIA HP: 100
 DECLARACIÓN DE IMPORTACIÓN: 482014000028346
 FECHA IMPORT.: 24/01/2014
 PUERTAS: 4
 LIMITACIÓN A LA PROPIEDAD:

PRENDA - BANCO DE BOGOTA S.A

FECHA MATRICULA: 28/03/2014
 FECHA EXP. LIC. TITUL.: 04/04/2014
 FECHA VENCIMIENTO: *****
 ORGANISMO DE TRÁNSITO:

STRIA TTEYTO ENVIGADO



103902083089

PÓLIZA EXTRA CONTRACTUAL:



SEGUROS DEL ESTADO S.A.
 NIT.860.009.578-6

RESPONSABILIDAD CIVIL CONTRACTUAL PARA VEHICULOS DE SERVICIO PUBLICO PASAJEROS

Póliza No. 101000417
 Tipo No. 364
 Vigencia Desde: 2 / 2 / 2016
 Hasta: 2 / 2 / 2017
 Tomador: ASOCIACION DE TRANSPORTADORES ESPEC
 Arreguiado: ASOCIACION DE TRANSPORTADORES ESPEC
 Clase: PICK UP
 Marca: TOYOTA
 Placa: WCO871
 Modelo: 2014
 Servicio: PUBLICO
 Tránsito: ESPECIAL
 Sucursal Expedición: MEDELLIN
 Tel: Sucursal: 3695060

PRESTACIONES
 LOS PROCEDIMIENTOS SE DEBEN SEGUIR EN CASO DE ACCIDENTE

1. No se asume ninguna responsabilidad, ni realizar transacciones sin la orden de Seguros del Estado S.A.
2. Si hay lesiones personales obtenga, inmediata atención médica.
3. Cuidar el vehículo, no permitir que otros conduzcan el vehículo y no permitir la intervención de las autoridades competentes.
4. Solicitar la intervención de las autoridades competentes.
5. No salir en ningún momento de la ciudad de Bogotá y fuera de Bogotá en cualquier caso dentro de las 24 horas siguientes a la ocurrencia del accidente.
6. Presente la declaración directamente a la C.A.V. o en las oficinas de Seguros del Estado S.A.
7. No de orden de reparación sin consentimiento de Seguros del Estado S.A.

Atención de siniestros:
 Bogotá: Calle 138 N° 100-30
 Medellín: Calle 138 N° 100-30
 Línea de atención: #388 y 018000123010

PÓLIZA CONTRACTUAL:



SEGUROS DEL ESTADO S.A.
 NIT.860.009.578-6

RESPONSABILIDAD CIVIL EXTRA CONTRACTUAL VEHICULOS DE SERVICIO PUBLICO PASAJEROS

Póliza No. 101000401
 Tipo No. 364
 Vigencia Desde: 2 / 2 / 2016
 Hasta: 2 / 2 / 2017
 Tomador: ASOCIACION DE TRANSPORTADORES ESPEC
 Arreguiado: ASOCIACION DE TRANSPORTADORES ESPEC
 Clase: PICK UP
 Marca: TOYOTA
 Placa: WCO871
 Modelo: 2014
 Servicio: PUBLICO
 Tránsito: ESPECIAL
 Sucursal Expedición: MEDELLIN
 Tel: Sucursal: 3695060

PRESTACIONES
 LOS PROCEDIMIENTOS SE DEBEN SEGUIR EN CASO DE ACCIDENTE

1. No se asume ninguna responsabilidad, ni realizar transacciones sin la orden de Seguros del Estado S.A.
2. Si hay lesiones personales obtenga, inmediata atención médica.
3. Cuidar el vehículo, no permitir que otros conduzcan el vehículo y no permitir la intervención de las autoridades competentes.
4. Solicitar la intervención de las autoridades competentes.
5. No salir en ningún momento de la ciudad de Bogotá y fuera de Bogotá en cualquier caso dentro de las 24 horas siguientes a la ocurrencia del accidente.
6. Presente la declaración directamente a la C.A.V. o en las oficinas de Seguros del Estado S.A.
7. No de orden de reparación sin consentimiento de Seguros del Estado S.A.

Atención de siniestros:
 Bogotá: Calle 138 N° 100-30
 Medellín: Calle 138 N° 100-30
 Línea de atención: #388 y 018000123010

FICHA TÉCNICA DEL VEHICULO



TARJETA DE OPERACIONE



MINISTERIO DE TRANSPORTE
DIRECCION GENERAL DE TRANSPORTE
Y TRANSITO AUTOMOTOR

No. 0087722

PLACA No. WCO871
MARCA Y MODELO TOYOTA HILUX 4X4
CANTONAL 2014 03 25
NACIONAL 2014 03 26
ESPECIAL

[Handwritten Signature]

CERTIFICADO DE REVISIÓN TECNO MECÁNICA Y DE GASES

SOAT:

QBE

2014 03 25 DEF 2014 03 26 INEL 2015 03 25

ASOCIACION DE TRANSPORTADORES ESP 2540438

NI 811036515 001 52602AG86 11001

CALLE 18 B 81 42 MEDELLIN

ALEJANDRO RIVILLAS

12540574 4

166 326 15 11 474 87 72

INTERMUNICIPAL INTERMUNICIPAL 2494

PLACA No. WCO871 TOYOTA HILUX 4X4

2KDA290790 BAJFR22G2E4868903

BAJFR22G2E4568903 5 0 91

\$451,933.00 ; \$225,967.00 ; \$1,400.00 ; \$679,300.00

12540574 4

Medellín, 26 de Junio de 2017

Señor
LISBETH ARENAS GOMEZ
WCO871
Afiliado
AS TRANSPORTES
MEDELLIN

Asunto: Notificación de terminación de contrato de vinculación

Reciba un cordial saludo

LUZ MERY MUÑOZ QUIROZ, mayor de edad, domiciliada en la ciudad de Medellín, identificada con la cedula de ciudadanía número 39.179.063, actuando en calidad de representante legal de la ASOCIACION DE TRANSPORTADORES ESPECIALES-AS TRANSPORTES, identificada con Nit 811.036.515-9 por medio de la presente me permito informarle la intención de no renovar el contrato de vinculación del vehículo identificado con placas **WCO871** suscrito con usted el día 31 de Marzo de 2014

De acuerdo a publicación en el periódico EL COLOMBIANO se da por terminado su contrato el día 7 de julio del presente año.

Este preaviso se surge como requisito de procedibilidad para el trámite de solicitud de desvinculación administrativa de conformidad con el artículo 41 del decreto 174 de 2001

Atentamente,

LUZ MERY MUÑOZ QUIROZ

Representante Legal

As Transportes

 VIGILADO
SUPERTRANSPORTE



Serventrega S.A. NI 850.512.330-3 Principal Bogota D.C. Colombia Av Calle 6 No 34 A-11
 Atención al usuario: www.serventrega.com, PBX 7 700 200 FAX 7 700 380 ext 110045. Grandes
 Contribuyentes Resolución DIAN 000041 del 30 enero de 2014, Autoreteneedores Resol.
 DIAN 03698 de Nov 24/2003, Responsables y Retenedores de IVA, Factura por computador
 Resolución DIAN: 310000090919, 22/01/2016, Prefijo 005 desde el 939000001 al 963000000

Fecha: 27/05/2017 17:00

Fecha Prog. Entrega: / /



Factura

959212549

Código CDS/SER 1 - 40 - 31

CARRERA 69 # 49 - 06 SECTOR ESTADIO

AS TRANSPORTES //

FIRMA DEL REMITENTE
(NOMBRE LEGIBLE Y D.I.)

Tel/cel: 4485048 Cod. Postal: 050034
 Ciudad: MEDELLIN Dpto: ANTIOQUIA
 País: COLOMBIA D.I./NIT: 8110365159

CAUSAL DEVOLUCIÓN DEL ENVÍO			INTENTO DE ENTREGA	No. NOTIFICACIÓN
1	2	3		
Desconocido			1	/ / / / /
Rechusado			2	/ / / / /
No reside				
No Reclamado			3	/ / / / /
Dirección Errada				
Otro (Indicar cual)				

RECIBI A CONFORMIDAD (NOMBRE LEGIBLE, SELLO Y D.I.)

Factura No. 959212549



FECHA Y HORA DE ENTREGA

DESTINATARIO	MDE	DOCUMENTO UNITAR	PZ: 1
	40	CITY: MEDELLIN	
	C17	ANTIOQUIA	CONTADO
		NORMAL	TERRESTRE
		CALLE 103 # 72-41	
	LISBETH ARENAS GOMEZ		
	Tel/cel: 3108916537 D.I./NIT: 43743051		
	País: COLOMBIA Cod. Postal: 050042		
	e-mail:		

Dice Contener: DCTOS

Obs. para entrega:

Vr. Declarado: \$ 5,000

Vr. Flete: \$ 0

Vr. Sobreflete: \$ 300

Vr. Mensajería expresa: \$ 3,700

Vr. Total: \$ 4,000

Vr. a Cobrar: \$ 0

Vol (Pz) / / Peso Pz (Kg):

Peso (Vol): Peso (Kg): 1,00

No. Remisión:

No. Bolsa seguridad:

No. Sobreporte:

Guía Retorno Sobreporte:

Quien Recibe:

VANESA DEL PILAR ESPINA LICHTO

Ministerio de Transportes, Licencia No. 805 de Marzo 5/2001, MINTIC, Licencia No. 1776 de Sept. 7/2010, REMITENTE

Observaciones en la entrega:

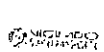

El usuario debe conservar esta copia del contrato que se encuentra publicado en la página web de Serventrega S.A. www.serventrega.com y en los centros de atención en los Centros de Soluciones de Serventrega S.A. que se encuentran en las partes cuya contenido digital acepta expresamente con la suscripción de este documento. Así mismo declara conocer nuestro Aviso de Privacidad y Aceptar la Política de Privacidad de Datos Personales los cuales se encuentran en el sitio web. Para la presentación de peticiones, quejas y recursos remítase al portal web www.serventrega.com o a la línea telefónica (1) 7700200.

12

EL POBLADO EXCLUSIVO APARTAMENTO, 2 baños, integral, balcón muy amplio, parqueadero, acabados modernos, \$2.500.000, www.empropieda.com.co, 444-84-99 Opc 1

277 FUERA AREA METROPOLITANA
FUERA AREA METROPOLITANA

ALQUILO CERCA GIRARDOTA 15 A 20 Personas, piscinas, jacuzzi, BBQ, parqueadero, sector fincas. Fotos: www.masificados.com, 553-88-51; 310-463-72-22



CABANAS EL REFUGIO SAN JERONIMO, LAS MEJORES 11, 10 PERSONAS, INDEPENDIENTES, COMODISIMAS, AMBIENTE FAMILIAR, ZONAS VERDES, PISCINAS PARA ADULTOS Y NIÑOS, CANCHA. INFORMES, 411-59-84; 315-410-19-71

SAN JERONIMO, SUPER PROMOCION, Disponible puente, 14 personas, full. https://www.facebook.com/fincalaisalba, 321-337-19-59, 312-759-54-80

282 ZONA CENTRO
BIENOS AIRES

AVENIDA ORIENTAL 77 mts², \$2.900.000, excelente estado y ubicación, 2 baños, bibliotecas, vigilancia, 3206971439, 2665928.

312 ZONA CENTRO
MAGNIFICA

EXCELENTE UBICACION, BARRIO TRISTE, 250 MTS² (10X25), doble altura, iluminada, oficinas. Entrega inmediata, \$6.000.000, Superbienes, 310-443-71-52, 311-05-13

EL POBLADO OVIEDO ZONA de comidas 49 Mts. \$11.500.000. Incluye administración., Cofutura, 511-11-55

278 ZONA OCCIDENTE
CENTRO ESTADIO

ESTADIO LOS SAUCES 71 Mts, ventanales, cocineta, incluye administración \$1.850.000., Cofutura, 511-11-55

LOS COLORES MULTI DESTINACION, 525 M² de áreas libres, ideal para confecciones, educación, estampación, bodega, call center, 448-90-77; 314-885-5298

275 ZONA POBLADO
EL POBLADO

ARRIENDA - PERIMETRO EL POBLADO (CENTRO EJECUTIVO) 26 metros. (Códigos 271) \$1.380.000, 48,54 metros (Código 1354) \$2.250.000, Almagran 45 metros (Código 670) \$2.100.000, Ciudad Rio 48,54 metros, (Código 1354) \$2.490.000, Calle Once 63 metros, (Código 1586), \$2.600.000, Milla de Oro 57,53 metros, (Código 1722, 1723) \$3.650.000, Bio Veintiséis, 386,19 metros, (Código 1769) \$27.000.000, (Incluyen administración), www.perimetroinmobiliario.com.co, 268-22-22

EL MEJOR PUNTO!! EL POBLADO ARRIENDO OFICINA 22 MTS². EDIFICIO PLAZA POBLADO, AIRE ACONDICIONADO, RECEPCION, BAÑO, EXCELENTE UBICACION, \$1.100.000, INFORMES TELS., 231-00-27, 300-399-08-69.

332 ZONA CENTRO
MAGNIFICA

CENTRO CERCA TORRES Bomboná, para Dama trabajo- estudio, casa familia, 217-18-26; 3147544069,

338 ZONA OCCIDENTE
LA AMERICA

SANTA MÓNICA ARRIENDO HABITACION 312 798 42 16

335 ZONA OCCIDENTE
LA AMERICA

SONIC MODELO 2013, BLANCO, MECÁNICO, 56.556 KMS, UNICO DUEÑO, BUEN PRECIO, 301-209-72-99

OFFERTA KIA PICANTO ION. 2017. OK AUTO-TEST. 29.500.000. 2300 KMS. ACCESORIOS. EXCELENTE ESTADO. lmas.jfu@gmail.com, 3217465349.

RENAULT

RENAULT

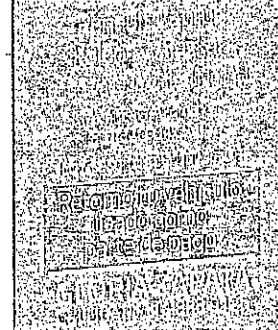

casa bránica Envidado

DIRECTAMENTE RENAULT CLIO. \$ 23.500.000, blanco, negociable, 2015, directamente, excelente estado, unico dueño, lu nam497@hotmail.com, 3105366808.

EXCELENTE ESTADO LOGAN FAMILER /2011, gris plutón, papeles al día: original, Excelente estado \$17.900.000, 270-61-69., 311-344-39-95

332 ZONA CENTRO
MAGNIFICA

AUDI



EXCELENTE AUDI AUDI Q7-QUATTRO, FULL, 3.000CC, 2012, NEGRO, AUTOMÁTICA, 4X4, CUERO, AL DÍA, PER...



OFFERTA! FRONTIER MODELO /2012. 65.000 KMS, CABINA SENCILLA, GPS, AIRE, DIRECCIÓN, RINES, LLANTAS, \$35.000.000, 317 5005212

RENAULT

¡¡ APROVECHE OFFERTA!! DUSTER /2014, MECANICA, 4X2, GRIS COMET, FULL EQUIPO. UNICO DUEÑO. ¡¡BUEN ESTADO!! \$36.000.000, 305-302-90-80, 320-675-09-01

OFFERTA RENAULT OROCH. 2017, 17.500 kms, rojo fuego, unico dueño, full equipo. Medellín, astridnene@hotmail.com, 3148889138

¡PRECIO OPORTUNIDAD! DUSTER DYNAMIQUE, MODELO 2018, GRIS ESTRELLA, 4X2, 2 LITROS, AUTOMÁTICA, FULL EQUIPO, 4.500 KILOMETROS, 310-596-10-26

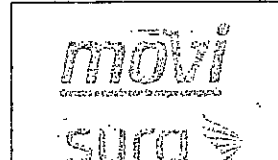

RENAULT DUSTER DYNAMIQUE / 2015, gris beige, \$41.000.000. Gustavo Lopera, 3106505050

NISSAN

OPORTUNIDAD PRADO TX /2011, AUTOMÁTICA, 3.000, DIESEL, 68.000 KILOMETROS, BLANCA, ORIGINAL, UNICO DUEÑO, INMOBILIARIA ALBERTONARANJOS.A, 352-4747, 310-413-00-35

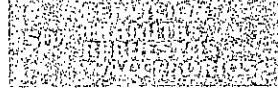

LA REPRESENTANTE LEGAL DE LA EMPRESA ASOCIACIÓN DE TRANSPORTADORES ESPECIALES NIT 611.036.515-9 REQUIERE A LOS PROPIETARIOS DE LOS VEHICULOS DE PLACAS: BWT156-ITU478-LAK308-LAK518-MLZ882-WLJ304-TOZ097-FKH109-TTQ974-XVM151-TTU554-TTU574-TAY008-WER555-TLN185-TRH111-TD1641-SXT026-WCO877-TV8694-TTV646-TTU709 PARA QUE SE ALLANEN AL CUMPLIMIENTO DE LAS OBLIGACIONES CONTRACTUALES Y LEGALES QUE ADQUIRIERON AL SUSCRIBIR CONTRATO DE VINCULACION. POR LO TANTO, POR ESTE MEDIO SE LES NOTIFICA QUE EL CONTRATO DESVINCULACION SE DA POR TERMINADO PASADOS 5 DIAS HÁBILES A PARTIR DE ESTA PUBLICACION. SE INFORMA AL PUBLICO EN GENERAL QUE POR INCUMPLIMIENTO DE OBLIGACIONES LOS AUTOMOTORES ANTERIORMENTE MENCIONADOS SON OBJETO DE TRAMITE DE DESVINCULACION ANTE EL MINISTERIO DE TRANSPORTE Y OBJETO DE REPORTE ANTE LAS ENTIDADES DE CONTROL Y NO SE ENCUENTRAN AUTORIZADOS PARA LA PRESTACION DEL SERVICIO DE TRANSPORTE PUBLICO ESPECIAL DE PASAJEROS. POR LO TANTO, DEBEN ABSTENERSE DE CONTRATAR SERVICIOS, ADORAR Y/O UTILIZARLOS



SE SOLICITAN

OPORTUNIDAD ASESOR COMERCIAL PREFERIBLEMENTE CON MOTO Y EXPERIENCIA EN VENTA EQUIPOS BIOMÉDICOS Y PRODUCTOS COSMÉTICOS PARA LA ESTÉTICA. HOJA DE VIDA, ADMINISTRACION.MEDELLIN@MEICOL.COM

TÉCNICOS AISLAMIENTOS TÉRMICOS con experiencia, certificados trabajo alturas vigentes, enviar Hoja vida : contacto@aserin.com.co., 4482043

VENTAS VENDEDOR(A). 1 año experiencia, bachillerato, \$ 737.717, excelente presentación, enviar hoja de vida. mothernitas@gmail.com, 3016636630.

BUSCO EMPLEO

CONDUCTOR OFREZCOMÉ PARTICULAR, Empresa o Taxi, turno solo, bilingue C3. Jorge, 318-665-11-33

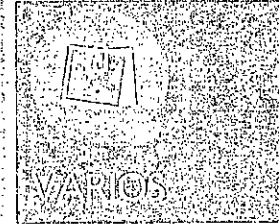

VARIOS

SE SOLICITAN

Medellín, 20 de Junio de 2017

A QUIEN PUEDA INTERESAR

La empresa AS TRANSPORTES Identificada con NIT 811.036.515-9 Notifica que: El sr (a) LISBETH ARENAS GOMEZ identificado Con Cedula de Ciudadanía 43.743.051 Propietario del vehículo WCO871 debe por concepto de cartera ante la empresa la suma de 4.581.050 con corte al 15 de Junio de 2017

Cordialmente



LUZ MERY MUÑOZ QUIROZ
CC 39.179.063
Representante Legal
AS TRANSPORTES

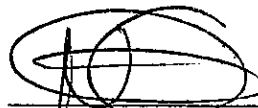

NERELLIS OBANDO
CC 38.140.778
TT 178586-T
Contadora
AS TRANSPORTES

REPUBLICA DE COLOMBIA
 IDENTIFICACION PERSONAL
 CEDULA DE CIUDADANIA

NUMERO: 38 140 778
 OBANDO
 APELLIDOS
 NERELLIS
 NOMBRES

FIRMA

FECHA DE NACIMIENTO: 19 JUN 1980
 IBAGUE
 (TOLIMA)
 LUGAR DE NACIMIENTO
 1.59 A+ F
 ESTATURA G.S. RH SEXO
 12 AGO 1998 IBAGUE
 FECHA Y LUGAR DE EXPEDICION

INDICE DERECHO

REGISTRADOR NACIONAL
 CARLOS ARIEL SANCHEZ TORRES

A-0121800-00224193-F-0038140778-20100311 0021580808A 1 2580666435

UNION ADMINISTRATIVA ESPECIAL

JUNTA CENTRAL DE CONTADORES

178586-T

NERELLIS OBANDO
C.C. 38140778
RES. INSCRIPCION 237 DEL 30/05/2013
CORPORACION UNIVERSITARIA DE CIENCIA Y DESARROLLO

OSCAR EDUARDO FUENTES PEÑA
DIRECTOR GENERAL

231305 190089



UNION ADMINISTRATIVA ESPECIAL

JUNTA CENTRAL DE CONTADORES

Esta tarjeta es el único documento que lo acredita como Contador Público de acuerdo con lo establecido en la Ley 43 de 1990. Es personal e intransferible.

Agradecemos a quien encuentre esta tarjeta comunicarse al PBX: (57)(1) 6444450 o devolverla a la UAE - Junta Central de Contadores a la Calle 96 No. 9 A - 21 Bogotá D.C.

FIRMA

